SONOS MUSIC
RECORDS

Rassegna Comunicato Stampa
The Bravo “Che me ne fotte”

The Bravo - Che me ne fotte (Radio Date: 15-05-2020)

I "The BRAVO" raccontano: E' una sintesi del nostro periodo adolescenziale vissuto nelle violenze verbali quotidiane di cui eravamo vittime da parte del nostro patrigno, l'orco delle nostre favole per bambini. "Che me ne fotte" erano le parole che ci venivano urlate contro in qualsiasi occasione. Non gliene fregava nulla dei nostri pianti, della disperazione causata dalle sue azioni e dalle parole violente che brutalmente ci scagliava addosso e che ci ferivano, umiliavano e sminuivano nel profondo... ogni giorno la minima piccolezza poteva scatenare un incubo ad occhi aperti. Lui era agli arresti domiciliari e noi eravamo fagocitati nelle sue stesse restrizioni di libertà, nelle sue stesse frustrazioni. La nostra unica boccata di libertà era la scuola. Il mare, d'estate, ci era precluso con la spiegazione che non ce lo meritavamo a causa "del nostro cognome", corredata dall'offesa terribile a nostra madre, oltre che a noi stessi, di non essere suoi figli. La protezione della mamma è stata la nostra salvezza in quegli anni; seppur di nascosto, lei non ci ha mai privati della sua tenerezza, fino a quando non abbiamo potuto portare lontano da lui le nostre vite. Arriva sempre il momento del riscatto, il momento in cui si reagisce con determinazione per difendere se stessi e la propria famiglia. Non è mai semplice trovare il coraggio di reagire ed il brano "Che me ne fotte" vuole essere un messaggio di speranza per chi, purtroppo, vive situazioni come la nostra. Dopo aver raccolto i cocci della propria esistenza, si deve sempre ripartire con forza e dignità come abbiamo fatto noi".

Andrea Cassano e Simone Cassano, componenti del duo "The Bravo", sono due giovani cantautori salentini che hanno iniziato a nutrire il loro curriculum artistico musicale sin dall'infanzia.
Hanno preso parte, insieme e/o singolarmente, a concorsi regionali e nazionali (con la presenza di personaggi illustri come Beppe Vessicchio, Luca Pitteri, Grazia Di Michele, Fabrizio Palma ecc). Sostenuto esibizioni in TV locali e nazionali, anche presso gli studi RAI di Torino (per il programma Social King 2.0 di Rai 2) e in "Amici Casting" su Canale 5, nonché parte organica (coro) dell'orchestra sinfonica Terra d'Otranto diretta dal Maestro Antonio Palazzo, in occasione della diretta RAI 1 del Premio TV 2015 (25 Maggio, prima serata, con la presenza di Maria De Filippi, Elisa Toffoli, Roby Facchinetti, Noemi, Massimo Ranieri, Emma Marrone, Arisa ecc).
Hanno frequentato stage con il maestro del jazz Bob Stoloff, Paolo di Sabatino, Marcello Balestra, Antonio Laino e Kikko Palmosi con il quale, in collaborazione con il cantautore Tony Maiello, hanno composto alcune canzoni ("I'm Sorry" è contenuta nel cd del vincitore di Sanremo Giovani 2019 Einar Ortiz).
Ex studenti presso il conservatorio Tito Schipa di Lecce, indirizzo canto jazz, hanno successivamente continuato gli studi privatamente con l'illustre cantante e cantautrice Jazz Elisabetta Guido, ancora oggi punto di riferimento per i due artisti. Semifinalisti di "Area Sanremo" 2018, hanno maturato negli corso degli anni numerose esperienze in ambito musicale, grazie alla partecipazione a eventi e meeting vari, esibizioni da Buskers, manifestazioni e Festival.

https://www.earone.it/news/the_bravo_che_me_ne_fotte_radio_date_15_05_2020_42069024/

NellaNotizia

The Bravo, “Che me ne fotte”

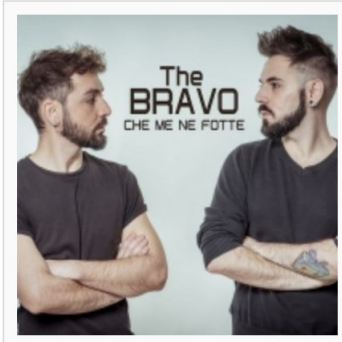

un messaggio di speranza il brano in radio del duo salentino

I “**The BRAVO**” raccontano: E' una sintesi del nostro periodo adolescenziale vissuto nelle violenze verbali quotidiane di cui eravamo vittime da parte del nostro patrigno, l'orco delle nostre favole per bambini. ***“Che me ne fotte”*** erano le parole che ci venivano urlate contro in qualsiasi occasione. Non gliene fregava nulla dei nostri pianti, della disperazione causata dalle sue azioni e dalle parole violente che brutalmente ci scagliava addosso e che ci ferivano, umiliavano e sminuivano nel profondo... ogni giorno la minima piccolezza poteva scatenare un incubo ad occhi aperti. Lui era agli arresti domiciliari e noi eravamo fagocitati nelle sue stesse restrizioni di libertà, nelle sue stesse frustrazioni. La nostra unica boccata di libertà era la scuola. Il mare, d'estate, ci era precluso con la spiegazione che non ce lo meritavamo a causa “del nostro cognome”, corredata dall'offesa terribile a nostra madre, oltre che a noi stessi, di non essere suoi figli. La protezione della mamma è stata la nostra salvezza in quegli anni; seppur di nascosto, lei non ci ha mai privati della sua tenerezza, fino a quando non abbiamo potuto portare lontano da lui le nostre vite. Arriva sempre il momento del riscatto, il momento in cui si reagisce con determinazione per difendere se stessi e la propria famiglia. Non è mai semplice trovare il coraggio di reagire ed il brano *“Che me ne fotte”* vuole essere un messaggio di speranza per chi, purtroppo, vive situazioni come la nostra. Dopo aver raccolto i cocci della propria esistenza, si deve sempre ripartire con forza e dignità come abbiamo fatto noi”.

Andrea Cassano e Simone Cassano, componenti del duo **“The Bravo”**, sono due giovani cantautori salentini che hanno iniziato a nutrire il loro curriculum artistico musicale sin dall'infanzia.

Hanno preso parte, insieme e/o singolarmente, a concorsi regionali e nazionali (con la presenza di personaggi illustri come Beppe Vessicchio, Luca Pitteri, Grazia Di Michele, Fabrizio Palma ecc). Sostenuto esibizioni in TV locali e nazionali, anche presso gli studi RAI di Torino (per il programma Social King 2.0 di Rai 2) e in "Amici Casting" su Canale 5, nonché parte organica (coro) dell'orchestra sinfonica Terra d'Otranto diretta dal Maestro Antonio Palazzo, in occasione della diretta RAI 1 del Premio TV 2015 (25 Maggio, prima serata, con la presenza di Maria De Filippi, Elisa Toffoli, Roby Facchinetti, Noemi, Massimo Ranieri, Emma Marrone, Arisa ecc).

Hanno frequentato stage con il maestro del jazz Bob Stoloff, Paolo di Sabatino, Marcello Balestra, Antonio Laino e Kikko Palmosi con il quale, in collaborazione con il cantautore Tony Maiello, hanno composto alcune canzoni ("I'm Sorry" è contenuta nel cd del vincitore di Sanremo Giovani 2019 Einar Ortiz).

https://www.nellanotizia.net/scheda_it_90768_The-Bravo,-“Che-me-ne-fotte”--8232-_1.html

JOY Free Press

The Bravo, Che me ne fotte

I "**The BRAVO"** raccontano: E' una sintesi del nostro periodo adolescenziale vissuto nelle violenze verbali quotidiane di cui eravamo vittime da parte del nostro patrigno, l'orco delle nostre favole per bambini. ***"Che me ne fotte"*** erano le parole che ci venivano urlate contro in qualsiasi occasione. Non gliene fregava nulla dei nostri pianti, della disperazione causata dalle sue azioni e dalle parole violente che brutalmente ci scagliava addosso e che ci ferivano, umiliavano e sminuivano nel profondo… ogni giorno la minima piccolezza poteva scatenare un incubo ad occhi aperti. Lui era agli arresti domiciliari e noi eravamo fagocitati nelle sue stesse restrizioni di libertà, nelle sue stesse frustrazioni. La nostra unica boccata di libertà era la scuola. Il mare, d'estate, ci era precluso con la spiegazione che non ce lo meritavamo a causa "del nostro cognome", corredata dall'offesa terribile a nostra madre, oltre che a noi stessi, di non essere suoi figli. La protezione della mamma è stata la nostra salvezza in quegli anni; seppur di nascosto, lei non ci ha mai privati della sua tenerezza, fino a quando non abbiamo potuto portare lontano da lui le nostre vite. Arriva sempre il momento del riscatto, il momento in cui si reagisce con determinazione per difendere se stessi e la propria famiglia. Non è mai semplice trovare il coraggio di reagire ed il brano *"Che me ne fotte"* vuole essere un messaggio di speranza per chi, purtroppo, vive situazioni come la nostra. Dopo aver raccolto i cocci della propria esistenza, si deve sempre ripartire con forza e dignità come abbiamo fatto noi".

Andrea Cassano e Simone Cassano, componenti del duo **"The Bravo"**, sono due giovani cantautori salentini che hanno iniziato a nutrire il loro curriculum artistico musicale sin dall'infanzia.

https://www.joyfreepress.com/2020/05/18/317262-the-bravo-che-me-ne-fotte/

DIFFUSIONI MUSICALI

MUSICA EVENTI ARTISTI EMERGENTI

The Bravo, "Che me ne fotte"

I "**The BRAVO"** raccontano: E' una sintesi del nostro periodo adolescenziale vissuto nelle violenze verbali quotidiane di cui eravamo vittime da parte del nostro patrigno, l'orco delle nostre favole per bambini. ***"Che me ne fotte"*** erano le parole che ci venivano urlate contro in qualsiasi occasione. Non gliene fregava nulla dei nostri pianti, della disperazione causata dalle sue azioni e dalle parole violente che brutalmente ci scagliava addosso e che ci ferivano, umiliavano e sminuivano nel profondo... ogni giorno la minima piccolezza poteva scatenare un incubo ad occhi aperti. Lui era agli arresti domiciliari e noi eravamo fagocitati nelle sue stesse restrizioni di libertà, nelle sue stesse frustrazioni. La nostra unica boccata di libertà era la scuola. Il mare, d'estate, ci era precluso con la spiegazione che non ce lo meritavamo a causa "del nostro cognome", corredata dall'offesa terribile a nostra madre, oltre che a noi stessi, di non essere suoi figli. La protezione della mamma è stata la nostra salvezza in quegli anni; seppur di nascosto, lei non ci ha mai privati della sua tenerezza, fino a quando non abbiamo potuto portare lontano da lui le nostre vite. Arriva sempre il momento del riscatto, il momento in cui si reagisce con determinazione per difendere se stessi e la propria famiglia. Non è mai semplice trovare il coraggio di reagire ed il brano *"Che me ne fotte"* vuole essere un messaggio di speranza per chi, purtroppo, vive situazioni come la nostra. Dopo aver raccolto i cocci della propria esistenza, si deve sempre ripartire con forza e dignità come abbiamo fatto noi".

https://diffusionimusicali.altervista.org/the-bravo-che-me-ne-fotte/

intopic
il panorama informativo italiano

The Bravo, Che me ne fotte

è un messaggio di speranza il brano in radio del duo salentino

I "The BRAVO" raccontano: E' una sintesi del nostro periodo adolescenziale vissuto nelle violenze verbali quotidiane di cui eravamo vittime da parte del nostro patrigno, l'orco delle nostre favole per bambini. "Che me ne fotte" erano le parole che ci venivano urlate contro in qualsiasi occasione. Non gliene fregava nulla dei nostri pianti, della disperazione causata dalle sue azioni e dalle parole violente che brutalmente ci scagliava addosso e che ci ferivano, umiliavano e sminuivano nel profondo... ogni giorno la minima piccolezza poteva scatenare un incubo ad occhi aperti. Lui era agli arresti domiciliari e noi eravamo fagocitati nelle sue stesse restrizioni di libertà, nelle sue stesse frustrazioni. La nostra unica boccata di libertà era la scuola. Il mare, d'estate, ci era precluso con la spiegazione che non ce lo meritavamo a causa "del nostro cognome", corredata dall'offesa terribile a nostra madre, oltre che a noi stessi, di non essere suoi figli. La protezione della mamma è stata la nostra salvezza in quegli anni; seppur di nascosto, lei non ci ha mai privati della sua tenerezza, fino a quando non abbiamo potuto portare lontano da lui le nostre vite. Arriva sempre il momento del riscatto, il momento in cui si reagisce con determinazione per difendere se stessi e la propria famiglia. Non è mai semplice trovare il coraggio di reagire ed il brano "Che me ne fotte" vuole essere un messaggio di speranza per chi, purtroppo, vive situazioni come la nostra. Dopo aver raccolto i cocci della propria esistenza, si deve sempre ripartire con forza e dignità come abbiamo fatto noi".

Andrea Cassano e Simone Cassano, componenti del duo "The Bravo", sono due giovani cantautori salentini che hanno iniziato a nutrire il loro curriculum artistico musicale sin dall'infanzia.
Hanno preso parte, insieme e/o singolarmente, a concorsi regionali e nazionali (con la presenza di personaggi illustri come Beppe Vessicchio, Luca Pitteri, Grazia Di Michele, Fabrizio Palma ecc). Sostenuto esibizioni in TV locali e nazionali, anche presso gli studi RAI di Torino (per il programma Social King 2.0 di Rai 2) e in "Amici Casting" su Canale 5, nonché parte organica (coro) dell'orchestra sinfonica Terra d'Otranto diretta dal Maestro Antonio Palazzo, in occasione della diretta RAI 1 del Premio TV 2015 (25 Maggio, prima serata, con la presenza di Maria De Filippi, Elisa Toffoli, Roby Facchinetti, Noemi, Massimo Ranieri, Emma Marrone, Arisa ecc).

https://www.intopic.it/articolo/308016/

fai.informazione.it
Social News

The Bravo

364 voti Commenta

18/05/2020 - 13:01 "Che me ne fotte" in radio il singolo del duo salentino

I "**The BRAVO**" raccontano: E' una sintesi del nostro periodo adolescenziale vissuto nelle violenze verbali quotidiane di cui eravamo vittime da parte del nostro patrigno, l'orco delle nostre favole per bambini.

"Che me ne fotte" erano le parole che ci venivano urlate contro in qualsiasi occasione. Non gliene fregava nulla dei nostri pianti, della disperazione causata dalle sue azioni e dalle parole violente che brutalmente ci scagliava addosso e che ci ferivano, umiliavano e sminuivano nel profondo... ogni giorno la minima piccolezza poteva scatenare un incubo ad occhi aperti.

https://fai.informazione.it/B99CD773-57CB-4E17-BF62-A3E32EDEFD41/The-Bravo

mescalina.it
Pensieri liberi e creativi

The Bravo, “Che me ne fotte”

18/05/2020 - News di Dcod Communication

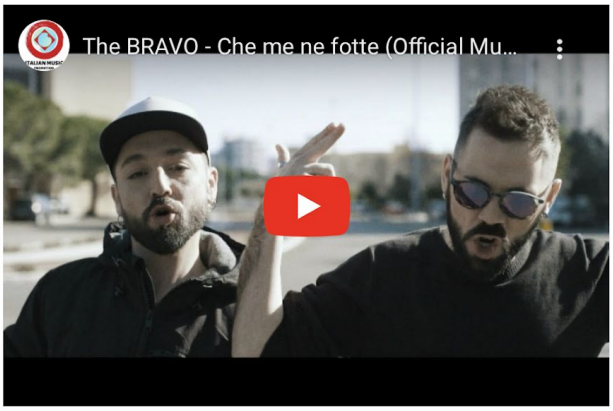

è un messaggio di speranza il brano in radio del duo salentino

I “**The BRAVO”** raccontano: E' una sintesi del nostro periodo adolescenziale vissuto nelle violenze verbali quotidiane di cui eravamo vittime da parte del nostro patrigno, l'orco delle nostre favole per bambini. ***“Che me ne fotte”*** erano le parole che ci venivano urlate contro in qualsiasi occasione. Non gliene fregava nulla dei nostri pianti, della disperazione causata dalle sue azioni e dalle parole violente che brutalmente ci scagliava addosso e che ci ferivano, umiliavano e sminuivano nel profondo... ogni giorno la minima piccolezza poteva scatenare un incubo ad occhi aperti. Lui era agli arresti domiciliari e noi eravamo fagocitati nelle sue stesse restrizioni di libertà, nelle sue stesse frustrazioni. La nostra unica boccata di libertà era la scuola. Il mare, d'estate, ci era precluso con la spiegazione che non ce lo meritavamo a causa “del nostro cognome”, corredata dall'offesa terribile a nostra madre, oltre che a noi stessi, di non essere suoi figli. La protezione della mamma è stata la nostra salvezza in quegli anni; seppur di nascosto, lei non ci ha mai privati della sua tenerezza, fino a quando non abbiamo potuto portare lontano da lui le nostre vite. Arriva sempre il momento del riscatto, il momento in cui si reagisce con determinazione per difendere se stessi e la propria famiglia. Non è mai semplice trovare il coraggio di reagire ed il brano *“Che me ne fotte”* vuole essere un messaggio di speranza per chi, purtroppo, vive situazioni come la nostra. Dopo aver raccolto i cocci della propria esistenza, si deve sempre ripartire con forza e dignità come abbiamo fatto noi”.

https://www.mescalina.it/news_musica/27768

IL CENTRO DELLA NOTIZIA

il bello del libero comunicare

The Bravo, "Che me ne fotte"

I **"The BRAVO"** raccontano: E' una sintesi del nostro periodo adolescenziale vissuto nelle violenze verbali quotidiane di cui eravamo vittime da parte del nostro patrigno, l'orco delle nostre favole per bambini. ***"Che me ne fotte"*** erano le parole che ci venivano urlate contro in qualsiasi occasione. Non gliene fregava nulla dei nostri pianti, della disperazione causata dalle sue azioni e dalle parole violente che brutalmente ci scagliava addosso e che ci ferivano, umiliavano e sminuivano nel profondo... ogni giorno la minima piccolezza poteva scatenare un incubo ad occhi aperti. Lui era agli arresti domiciliari e noi eravamo fagocitati nelle sue stesse restrizioni di libertà, nelle sue stesse frustrazioni. La nostra unica boccata di libertà era la scuola. Il mare, d'estate, ci era precluso con la spiegazione che non ce lo meritavamo a causa "del nostro cognome", corredata dall'offesa terribile a nostra madre, oltre che a noi stessi, di non essere suoi figli. La protezione della mamma è stata la nostra salvezza in quegli anni; seppur di nascosto, lei non ci ha mai privati della sua tenerezza, fino a quando non abbiamo potuto portare lontano da lui le nostre vite. Arriva sempre il momento del riscatto, il momento in cui si reagisce con determinazione per difendere se stessi e la propria famiglia. Non è mai semplice trovare il coraggio di reagire ed il brano *"Che me ne fotte"* vuole essere un messaggio di speranza per chi, purtroppo, vive situazioni come la nostra. Dopo aver raccolto i cocci della propria esistenza, si deve sempre ripartire con forza e dignità come abbiamo fatto noi".

https://giulioberghella.wordpress.com/2020/05/18/the-bravo-che-me-ne-fotte/

comunicati.net

The Bravo, “Che me ne fotte”

è un messaggio di speranza il brano in radio del duo salentino

I **“The BRAVO”** raccontano: E' una sintesi del nostro periodo adolescenziale vissuto nelle violenze verbali quotidiane di cui eravamo vittime da parte del nostro patrigno, l'orco delle nostre favole per bambini. ***“Che me ne fotte”*** erano le parole che ci venivano urlate contro in qualsiasi occasione. Non gliene fregava nulla dei nostri pianti, della disperazione causata dalle sue azioni e dalle parole violente che brutalmente ci scagliava addosso e che ci ferivano, umiliavano e sminuivano nel profondo... ogni giorno la minima piccolezza poteva scatenare un incubo ad occhi aperti. Lui era agli arresti domiciliari e noi eravamo fagocitati nelle sue stesse restrizioni di libertà, nelle sue stesse frustrazioni. La nostra unica boccata di libertà era la scuola. Il mare, d'estate, ci era precluso con la spiegazione che non ce lo meritavamo a causa “del nostro cognome”, corredata dall'offesa terribile a nostra madre, oltre che a noi stessi, di non essere suoi figli. La protezione della mamma è stata la nostra salvezza in quegli anni; seppur di nascosto, lei non ci ha mai privati della sua tenerezza, fino a quando non abbiamo potuto portare lontano da lui le nostre vite. Arriva sempre il momento del riscatto, il momento in cui si reagisce con determinazione per difendere se stessi e la propria famiglia. Non è mai semplice trovare il coraggio di reagire ed il brano *“Che me ne fotte”* vuole essere un messaggio di speranza per chi, purtroppo, vive situazioni come la nostra. Dopo aver raccolto i cocci della propria esistenza, si deve sempre ripartire con forza e dignità come abbiamo fatto noi”.

http://www.comunicati.net/comunicati/arte/musica/pop/638495.html

Free Art & News

The Bravo, "Che me ne fotte"

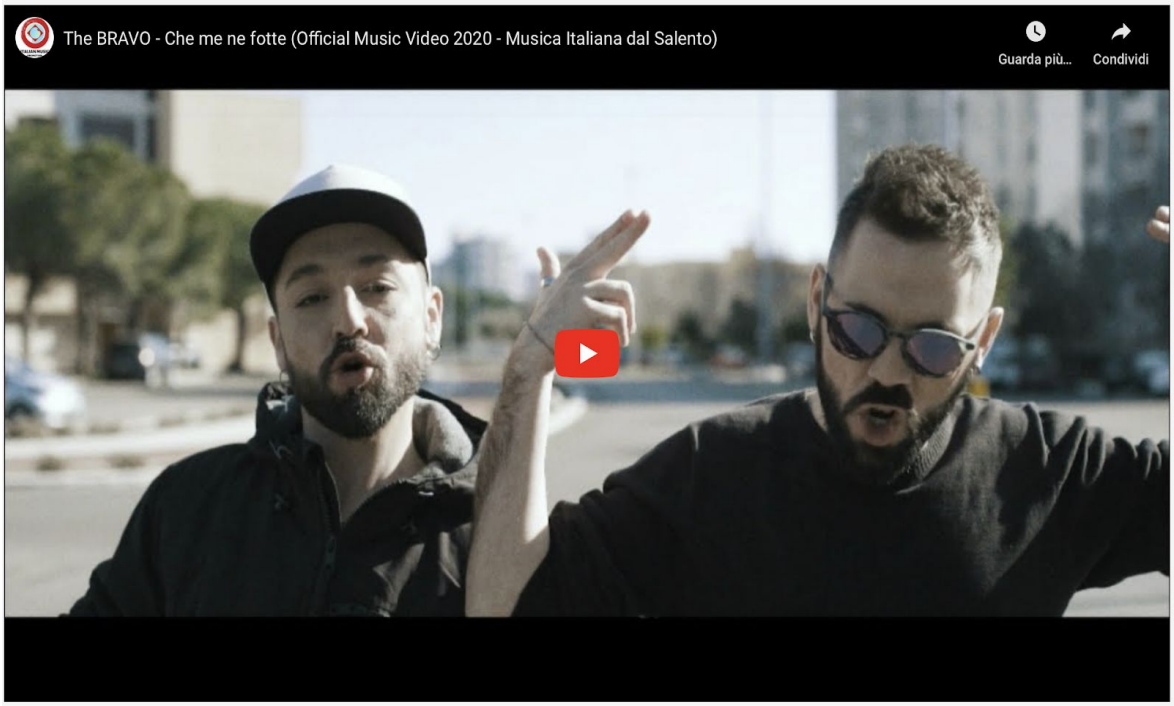

I "**The BRAVO**" raccontano: E' una sintesi del nostro periodo adolescenziale vissuto nelle violenze verbali quotidiane di cui eravamo vittime da parte del nostro patrigno, l'orco delle nostre favole per bambini. **"Che me ne fotte"** erano le parole che ci venivano urlate contro in qualsiasi occasione. Non gliene fregava nulla dei nostri pianti, della disperazione causata dalle sue azioni e dalle parole violente che brutalmente ci scagliava addosso e che ci ferivano, umiliavano e sminuivano nel profondo... ogni giorno la minima piccolezza poteva scatenare un incubo ad occhi aperti. Lui era agli arresti domiciliari e noi eravamo fagocitati nelle sue stesse restrizioni di libertà, nelle sue stesse frustrazioni. La nostra unica boccata di libertà era la scuola. Il mare, d'estate, ci era precluso con la spiegazione che non ce lo meritavamo a causa "del nostro cognome", corredata dall'offesa terribile a nostra madre, oltre che a noi stessi, di non essere suoi figli. La protezione della mamma è stata la nostra salvezza in quegli anni; seppur di nascosto, lei non ci ha mai privati della sua tenerezza, fino a quando non abbiamo potuto portare lontano da lui le nostre vite. Arriva sempre il momento del riscatto, il momento in cui si reagisce con determinazione per difendere se stessi e la propria famiglia. Non è mai semplice trovare il coraggio di reagire ed il brano "Che me ne fotte" vuole essere un messaggio di speranza per chi, purtroppo, vive situazioni come la nostra. Dopo aver raccolto i cocci della propria esistenza, si deve sempre ripartire con forza e dignità come abbiamo fatto noi".

https://freeartnews.forumfree.it/?t=77641238

CS2 - Comunicati Stampa

The Bravo, “Che me ne fotte”

è un messaggio di speranza il brano in radio del duo salentino

I **“The BRAVO”** raccontano: E' una sintesi del nostro periodo adolescenziale vissuto nelle violenze verbali quotidiane di cui eravamo vittime da parte del nostro patrigno, l'orco delle nostre favole per bambini. ***“Che me ne fotte”*** erano le parole che ci venivano urlate contro in qualsiasi occasione. Non gliene fregava nulla dei nostri pianti, della disperazione causata dalle sue azioni e dalle parole violente che brutalmente ci scagliava addosso e che ci ferivano, umiliavano e sminuivano nel profondo... ogni giorno la minima piccolezza poteva scatenare un incubo ad occhi aperti. Lui era agli arresti domiciliari e noi eravamo fagocitati nelle sue stesse restrizioni di libertà, nelle sue stesse frustrazioni. La nostra unica boccata di libertà era la scuola. Il mare, d'estate, ci era precluso con la spiegazione che non ce lo meritavamo a causa “del nostro cognome”, corredata dall'offesa terribile a nostra madre, oltre che a noi stessi, di non essere suoi figli. La protezione della mamma è stata la nostra salvezza in quegli anni; seppur di nascosto, lei non ci ha mai privati della sua tenerezza, fino a quando non abbiamo potuto portare lontano da lui le nostre vite. Arriva sempre il momento del riscatto, il momento in cui si reagisce con determinazione per difendere se stessi e la propria famiglia. Non è mai semplice trovare il coraggio di reagire ed il brano *“Che me ne fotte”* vuole essere un messaggio di speranza per chi, purtroppo, vive situazioni come la nostra. Dopo aver raccolto i cocci della propria esistenza, si deve sempre ripartire con forza e dignità come abbiamo fatto noi”.

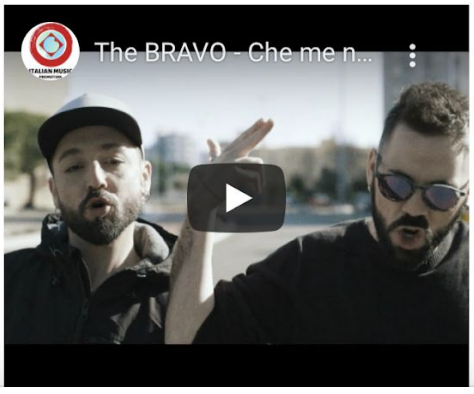

https://cs2-comunicatistampa.blogspot.com/2020/05/the-bravo-che-me-ne-fotte.html

GLI ULTIMI COMUNICATI STAMPA

The Bravo, “Che me ne fotte”

è un messaggio di speranza il brano in radio del duo salentino

I **“The BRAVO”** raccontano: E’ una sintesi del nostro periodo adolescenziale vissuto nelle violenze verbali quotidiane di cui eravamo vittime da parte del nostro patrigno, l’orco delle nostre favole per bambini. ***“Che me ne fotte”*** erano le parole che ci venivano urlate contro in qualsiasi occasione. Non gliene fregava nulla dei nostri pianti, della disperazione causata dalle sue azioni e dalle parole violente che brutalmente ci scagliava addosso e che ci ferivano, umiliavano e sminuivano nel profondo… ogni giorno la minima piccolezza poteva scatenare un incubo ad occhi aperti. Lui era agli arresti domiciliari e noi eravamo fagocitati nelle sue stesse restrizioni di libertà, nelle sue stesse frustrazioni. La nostra unica boccata di libertà era la scuola. Il mare, d’estate, ci era precluso con la spiegazione che non ce lo meritavamo a causa “del nostro cognome”, corredata dall’offesa terribile a nostra madre, oltre che a noi stessi, di non essere suoi figli. La protezione della mamma è stata la nostra salvezza in quegli anni; seppur di nascosto, lei non ci ha mai privati della sua tenerezza, fino a quando non abbiamo potuto portare lontano da lui le nostre vite. Arriva sempre il momento del riscatto, il momento in cui si reagisce con determinazione per difendere se stessi e la propria famiglia. Non è mai semplice trovare il coraggio di reagire ed il brano *“Che me ne fotte”* vuole essere un messaggio di speranza per chi, purtroppo, vive situazioni come la nostra. Dopo aver raccolto i cocci della propria esistenza, si deve sempre ripartire con forza e dignità come abbiamo fatto noi”.

https://comunicatistampagratis.it/the-bravo-che-me-ne-fotte/81653/

notizie indipendenti

VIRGILIO

The Bravo, “Che me ne fotte”

è un messaggio di speranza il brano in radio del duo salentino

I “**The BRAVO”** raccontano: E’ una sintesi del nostro periodo adolescenziale vissuto nelle violenze verbali quotidiane di cui eravamo vittime da parte del nostro patrigno, l’orco delle nostre favole per bambini. ***“Che me ne fotte”*** erano le parole che ci venivano urlate contro in qualsiasi occasione. Non gliene fregava nulla dei nostri pianti, della disperazione causata dalle sue azioni e dalle parole violente che brutalmente ci scagliava addosso e che ci ferivano, umiliavano e sminuivano nel profondo… ogni giorno la minima piccolezza poteva scatenare un incubo ad occhi aperti. Lui era agli arresti domiciliari e noi eravamo fagocitati nelle sue stesse restrizioni di libertà, nelle sue stesse frustrazioni. La nostra unica boccata di libertà era la scuola. Il mare, d’estate, ci era precluso con la spiegazione che non ce lo meritavamo a causa “del nostro cognome”, corredata dall’offesa terribile a nostra madre, oltre che a noi stessi, di non essere suoi figli. La protezione della mamma è stata la nostra salvezza in quegli anni; seppur di nascosto, lei non ci ha mai privati della sua tenerezza, fino a quando non abbiamo potuto portare lontano da lui le nostre vite. Arriva sempre il momento del riscatto, il momento in cui si reagisce con determinazione per difendere se stessi e la propria famiglia. Non è mai semplice trovare il coraggio di reagire ed il brano *“Che me ne fotte”* vuole essere un messaggio di speranza per chi, purtroppo, vive situazioni come la nostra. Dopo aver raccolto i cocci della propria esistenza, si deve sempre ripartire con forza e dignità come abbiamo fatto noi”.

https://gbplay.myblog.it/2020/05/18/the-bravo-che-me-ne-fotte%E2%80%A8/

Annunci e Comunicati

The Bravo, “Che me ne fotte”

è un messaggio di speranza il brano in radio del duo salentino

I “**The BRAVO”** raccontano: E’ una sintesi del nostro periodo adolescenziale vissuto nelle violenze verbali quotidiane di cui eravamo vittime da parte del nostro patrigno, l’orco delle nostre favole per bambini. ***“Che me ne fotte”*** erano le parole che ci venivano urlate contro in qualsiasi occasione. Non gliene fregava nulla dei nostri pianti, della disperazione causata dalle sue azioni e dalle parole violente che brutalmente ci scagliava addosso e che ci ferivano, umiliavano e sminuivano nel profondo… ogni giorno la minima piccolezza poteva scatenare un incubo ad occhi aperti. Lui era agli arresti domiciliari e noi eravamo fagocitati nelle sue stesse restrizioni di libertà, nelle sue stesse frustrazioni. La nostra unica boccata di libertà era la scuola.

https://newscomunicati.altervista.org/the-bravo-che-me-ne-fotte%E2%80%A8/

Parole di Musica

Musika più

The Bravo, “Che me ne fotte”

18. mag, 2020

è un messaggio di speranza il brano in radio del duo salentino

I “**The BRAVO**” raccontano: E' una sintesi del nostro periodo adolescenziale vissuto nelle violenze verbali quotidiane di cui eravamo vittime da parte del nostro patrigno, l'orco delle nostre favole per bambini. ***“Che me ne fotte”*** erano le parole che ci venivano urlate contro in qualsiasi occasione. Non gliene fregava nulla dei nostri pianti, della disperazione causata dalle sue azioni e dalle parole violente che brutalmente ci scagliava addosso e che ci ferivano, umiliavano e sminuivano nel profondo... ogni giorno la minima piccolezza poteva scatenare un incubo ad occhi aperti. Lui era agli arresti domiciliari e noi eravamo fagocitati nelle sue stesse restrizioni di libertà, nelle sue stesse frustrazioni. La nostra unica boccata di libertà era la scuola. Il mare, d'estate, ci era precluso con la spiegazione che non ce lo meritavamo a causa “del nostro cognome”, corredata dall'offesa terribile a nostra madre, oltre che a noi stessi, di non essere suoi figli. La protezione della mamma è stata la nostra salvezza in quegli anni; seppur di nascosto, lei non ci ha mai privati della sua tenerezza, fino a quando non abbiamo potuto portare lontano da lui le nostre vite. Arriva sempre il momento del riscatto, il momento in cui si reagisce con determinazione per difendere se stessi e la propria famiglia. Non è mai semplice trovare il coraggio di reagire ed il brano *“Che me ne fotte”* vuole essere un messaggio di speranza per chi, purtroppo, vive situazioni come la nostra. Dopo aver raccolto i cocci della propria esistenza, si deve sempre ripartire con forza e dignità come abbiamo fatto noi”.

Andrea Cassano e Simone Cassano, componenti del duo **“The Bravo”**, sono due giovani cantautori salentini che hanno iniziato a nutrire il loro curriculum artistico musicale sin dall’infanzia.

Hanno preso parte, insieme e/o singolarmente, a concorsi regionali e nazionali (con la presenza di personaggi illustri come Beppe Vessicchio, Luca Pitteri, Grazia Di Michele, Fabrizio Palma ecc). Sostenuto esibizioni in TV locali e nazionali, anche presso gli studi RAI di Torino (per il programma Social King 2.0 di Rai 2) e in "Amici Casting" su Canale 5, nonché parte organica (coro) dell'orchestra sinfonica Terra d'Otranto diretta dal Maestro Antonio Palazzo, in occasione della diretta RAI 1 del Premio TV 2015 (25 Maggio, prima serata, con la presenza di Maria De Filippi, Elisa Toffoli, Roby Facchinetti, Noemi, Massimo Ranieri, Emma Marrone, Arisa ecc).

http://musikapiu.simplesite.com/434783456/6912167/posting/the-bravo-che-me-ne-fotte

Liberamente Musica

Arte senza confini

The Bravo, “Che me ne fotte”

I “**The BRAVO**” raccontano: E’ una sintesi del nostro periodo adolescenziale vissuto nelle violenze verbali quotidiane di cui eravamo vittime da parte del nostro patrigno, l’orco delle nostre favole per bambini. ***“Che me ne fotte”*** erano le parole che ci venivano urlate contro in qualsiasi occasione. Non gliene fregava nulla dei nostri pianti, della disperazione causata dalle sue azioni e dalle parole violente che brutalmente ci scagliava addosso e che ci ferivano, umiliavano e sminuivano nel profondo… ogni giorno la minima piccolezza poteva scatenare un incubo ad occhi aperti. Lui era agli arresti domiciliari e noi eravamo fagocitati nelle sue stesse restrizioni di libertà, nelle sue stesse frustrazioni. La nostra unica boccata di libertà era la scuola.

https://liberamentemusicablog.wordpress.com/2020/05/18/the-bravo-che-me-ne-fotte%E2%80%A8/

Blog di raccontidinote

La musica che ti gira intorno

The Bravo, “Che me ne fotte”

I “**The BRAVO**” raccontano: E’ una sintesi del nostro periodo adolescenziale vissuto nelle violenze verbali quotidiane di cui eravamo vittime da parte del nostro patrigno, l’orco delle nostre favole per bambini. ***“Che me ne fotte”*** erano le parole che ci venivano urlate contro in qualsiasi occasione. Non gliene fregava nulla dei nostri pianti, della disperazione causata dalle sue azioni e dalle parole violente che brutalmente ci scagliava addosso e che ci ferivano, umiliavano e sminuivano nel profondo… ogni giorno la minima piccolezza poteva scatenare un incubo ad occhi aperti. Lui era agli arresti domiciliari e noi eravamo fagocitati nelle sue stesse restrizioni di libertà, nelle sue stesse frustrazioni. La nostra unica boccata di libertà era la scuola. Il mare, d’estate, ci era precluso con la spiegazione che non ce lo meritavamo a causa “del nostro cognome”, corredata dall’offesa terribile a nostra madre, oltre che a noi stessi, di non essere suoi figli. La protezione della mamma è stata la nostra salvezza in quegli anni; seppur di nascosto, lei non ci ha mai privati della sua tenerezza, fino a quando non abbiamo potuto portare lontano da lui le nostre vite. Arriva sempre il momento del riscatto, il momento in cui si reagisce con determinazione per difendere se stessi e la propria famiglia. Non è mai semplice trovare il coraggio di reagire ed il brano *“Che me ne fotte”* vuole essere un messaggio di speranza per chi, purtroppo, vive situazioni come la nostra. Dopo aver raccolto i cocci della propria esistenza, si deve sempre ripartire con forza e dignità come abbiamo fatto noi”.

Andrea Cassano e Simone Cassano, componenti del duo **“The Bravo”**, sono due giovani cantautori salentini che hanno iniziato a nutrire il loro curriculum artistico musicale sin dall’infanzia.

http://raccontidinote.altervista.org/the-bravo-ne-fotte/

CAMBIO ROTTA

The Bravo, "Che me ne fotte"

è un messaggio di speranza il brano in radio del duo salentino
I "The BRAVO" raccontano: E' una sintesi del nostro periodo adolescenziale vissuto nelle violenze verbali quotidiane di cui eravamo vittime da parte del nostro patrigno, l'orco delle nostre favole per bambini. "Che me ne fotte" erano le parole che ci venivano urlate contro in qualsiasi occasione. Non gliene fregava nulla dei nostri pianti, della disperazione causata dalle sue azioni e dalle parole violente che brutalmente ci scagliava addosso e che ci ferivano, umiliavano e sminuivano nel profondo… ogni giorno la minima piccolezza poteva scatenare un incubo ad occhi aperti. Lui era agli arresti domiciliari e noi eravamo fagocitati nelle sue stesse restrizioni di libertà, nelle sue stesse frustrazioni. La nostra unica boccata di libertà era la scuola. Il mare, d'estate, ci era precluso con la spiegazione che non ce lo meritavamo a causa "del nostro cognome", corredata dall'offesa terribile a nostra madre, oltre che a noi stessi,

https://www.tumblr.com/reblog/618463778086010880/Y8GU0RSF

Epperfetto Music

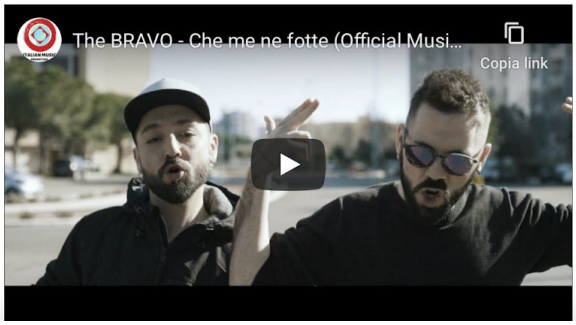

The Bravo, "Che me ne fotte"

è un messaggio di speranza il brano in radio del duo salentino

I "**The BRAVO"** raccontano: E' una sintesi del nostro periodo adolescenziale vissuto nelle violenze verbali quotidiane di cui eravamo vittime da parte del nostro patrigno, l'orco delle nostre favole per bambini. ***"Che me ne fotte"*** erano le parole che ci venivano urlate contro in qualsiasi occasione. Non gliene fregava nulla dei nostri pianti, della disperazione causata dalle sue azioni e dalle parole violente che brutalmente ci scagliava addosso e che ci ferivano, umiliavano e sminuivano nel profondo... ogni giorno la minima piccolezza poteva scatenare un incubo ad occhi aperti. Lui era agli arresti domiciliari e noi eravamo fagocitati nelle sue stesse restrizioni di libertà, nelle sue stesse frustrazioni. La nostra unica boccata di libertà era la scuola. Il mare, d'estate, ci era precluso con la spiegazione che non ce lo meritavamo a causa "del nostro cognome", corredata dall'offesa terribile a nostra madre, oltre che a noi stessi, di non essere suoi figli. La protezione della mamma è stata la nostra salvezza in quegli anni; seppur di nascosto, lei non ci ha mai privati della sua tenerezza, fino a quando non abbiamo potuto portare lontano da lui le nostre vite. Arriva sempre il momento del riscatto, il momento in cui si reagisce con determinazione per difendere se stessi e la propria famiglia. Non è mai semplice trovare il coraggio di reagire ed il brano *"Che me ne fotte"* vuole essere un messaggio di speranza per chi, purtroppo, vive situazioni come la nostra. Dopo aver raccolto i cocci della propria esistenza, si deve sempre ripartire con forza e dignità come abbiamo fatto noi".

Andrea Cassano e Simone Cassano, componenti del duo **"The Bravo"**, sono due giovani cantautori salentini che hanno iniziato a nutrire il loro curriculum artistico musicale sin dall'infanzia.
Hanno preso parte, insieme e/o singolarmente, a concorsi regionali e nazionali (con la presenza di personaggi illustri come Beppe Vessicchio, Luca Pitteri, Grazia Di Michele, Fabrizio Palma ecc). Sostenuto esibizioni in TV locali e nazionali, anche presso gli studi RAI di Torino (per il programma Social King 2.0 di Rai 2) e in "Amici Casting" su Canale 5, nonché parte organica (coro) dell'orchestra sinfonica Terra d'Otranto diretta dal Maestro Antonio Palazzo, in occasione della diretta RAI 1 del Premio TV 2015 (25 Maggio, prima serata, con la presenza di Maria De Filippi, Elisa Toffoli, Roby Facchinetti, Noemi, Massimo Ranieri, Emma Marrone, Arisa ecc).
Hanno frequentato stage con il maestro del jazz Bob Stoloff, Paolo di Sabatino, Marcello Balestra, Antonio Laino e Kikko Palmosi con il quale, in collaborazione con il cantautore Tony Maiello, hanno composto alcune canzoni ("I'm Sorry" è contenuta nel cd del vincitore di Sanremo Giovani 2019 Einar Ortiz).
Ex studenti presso il conservatorio Tito Schipa di Lecce, indirizzo canto jazz, hanno successivamente continuato gli studi privatamente con l'illustre cantante e cantautrice Jazz Elisabetta Guido, ancora oggi punto di riferimento per i due artisti. Semifinalisti di "Area Sanremo" 2018, hanno maturato negli corso degli anni numerose esperienze in ambito musicale, grazie alla partecipazione a eventi e meeting vari, esibizioni da Buskers, manifestazioni e Festival.

Label Sonos Music Records
Edizioni Musicali Maffucci Music.

Instagram https://www.instagram.com/thebravo_official/
Facebook https://www.facebook.com/thebravoduo/

https://epperfettomusic.jimdofree.com/the-bravo/

hype.news

The Bravo, “Che me ne fotte”

è un messaggio di speranza il brano in radio del duo salentino

I “**The BRAVO”** raccontano: E' una sintesi del nostro periodo adolescenziale vissuto nelle violenze verbali quotidiane di cui eravamo vittime da parte del nostro patrigno, l'orco delle nostre favole per bambini. ***“Che me ne fotte”*** erano le parole che ci venivano urlate contro in qualsiasi occasione. Non gliene fregava nulla dei nostri pianti, della disperazione causata dalle sue azioni e dalle parole violente che brutalmente ci scagliava addosso e che ci ferivano, umiliavano e sminuivano nel profondo... ogni giorno la minima piccolezza poteva scatenare un incubo ad occhi aperti. Lui era agli arresti domiciliari e noi eravamo fagocitati nelle sue stesse restrizioni di libertà, nelle sue stesse frustrazioni. La nostra unica boccata di libertà era la scuola. Il mare, d'estate, ci era precluso con la spiegazione che non ce lo meritavamo a causa “del nostro cognome”, corredata dall'offesa terribile a nostra madre, oltre che a noi stessi, di non essere suoi figli. La protezione della mamma è stata la nostra salvezza in quegli anni; seppur di nascosto, lei non ci ha mai privati della sua tenerezza, fino a quando non abbiamo potuto portare lontano da lui le nostre vite. Arriva sempre il momento del riscatto, il momento in cui si reagisce con determinazione per difendere se stessi e la propria famiglia. Non è mai semplice trovare il coraggio di reagire ed il brano *“Che me ne fotte”* vuole essere un messaggio di speranza per chi, purtroppo, vive situazioni come la nostra. Dopo aver raccolto i cocci della propria esistenza, si deve sempre ripartire con forza e dignità come abbiamo fatto noi”.

Andrea Cassano e Simone Cassano, componenti del duo **“The Bravo”**, sono due giovani cantautori salentini che hanno iniziato a nutrire il loro curriculum artistico musicale sin dall'infanzia.
Hanno preso parte, insieme e/o singolarmente, a concorsi regionali e nazionali (con la presenza di personaggi illustri come Beppe Vessicchio, Luca Pitteri, Grazia Di Michele, Fabrizio Palma ecc). Sostenuto esibizioni in TV locali e nazionali, anche presso gli studi RAI di Torino (per il programma Social King 2.0 di Rai 2) e in "Amici Casting" su Canale 5, nonché parte organica (coro) dell'orchestra sinfonica Terra d'Otranto diretta dal Maestro Antonio Palazzo, in occasione della diretta RAI 1 del Premio TV 2015 (25 Maggio, prima serata, con la presenza di Maria De Filippi, Elisa Toffoli, Roby Facchinetti, Noemi, Massimo Ranieri, Emma Marrone, Arisa ecc).
Hanno frequentato stage con il maestro del jazz Bob Stoloff, Paolo di Sabatino, Marcello Balestra, Antonio Laino e Kikko Palmosi con il quale, in collaborazione con il cantautore Tony Maiello, hanno composto alcune canzoni ("I'm Sorry" è contenuta nel cd del vincitore di Sanremo Giovani 2019 Einar Ortiz).
Ex studenti presso il conservatorio Tito Schipa di Lecce, indirizzo canto jazz, hanno successivamente continuato gli studi privatamente con l'illustre cantante e cantautrice Jazz Elisabetta Guido, ancora oggi punto di riferimento per i due artisti. Semifinalisti di "Area Sanremo" 2018, hanno maturato negli corso degli anni numerose esperienze in ambito musicale, grazie alla partecipazione a eventi e meeting vari, esibizioni da Buskers, manifestazioni e Festival.

Label Sonos Music Records
Edizioni Musicali Maffucci Music .

https://hype.news/dcodcommunication/the-bravo-che-me-ne-fotte-pzmgiebv

PRESSMUSIC

The Bravo, “Che me ne fotte”

I “**The BRAVO”** raccontano: E' una sintesi del nostro periodo adolescenziale vissuto nelle violenze verbali quotidiane di cui eravamo vittime da parte del nostro patrigno, l'orco delle nostre favole per bambini. ***“Che me ne fotte”*** erano le parole che ci venivano urlate contro in qualsiasi occasione. Non gliene fregava nulla dei nostri pianti, della disperazione causata dalle sue azioni e dalle parole violente che brutalmente ci scagliava addosso e che ci ferivano, umiliavano e sminuivano nel profondo... ogni giorno la minima piccolezza poteva scatenare un incubo ad occhi aperti. Lui era agli arresti domiciliari e noi eravamo fagocitati nelle sue stesse restrizioni di libertà, nelle sue stesse frustrazioni. La nostra unica boccata di libertà era la scuola. Il mare, d'estate, ci era precluso con la spiegazione che non ce lo meritavamo a causa “del nostro cognome”, corredata dall'offesa terribile a nostra madre, oltre che a noi stessi, di non essere suoi figli. La protezione della mamma è stata la nostra salvezza in quegli anni; seppur di nascosto, lei non ci ha mai privati della sua tenerezza, fino a quando non abbiamo potuto portare lontano da lui le nostre vite. Arriva sempre il momento del riscatto, il momento in cui si reagisce con determinazione per difendere se stessi e la propria famiglia. Non è mai semplice trovare il coraggio di reagire ed il brano *“Che me ne fotte”* vuole essere un messaggio di speranza per chi, purtroppo, vive situazioni come la nostra. Dopo aver raccolto i cocci della propria esistenza, si deve sempre ripartire con forza e dignità come abbiamo fatto noi”.

http://pressmusic2.ning.com/profiles/blogs/the-bravo-che-me-ne-fotte

Generazione di Fenomeni

News Musicali

The Bravo, "Che me ne fotte"

I "**The BRAVO**" raccontano: E' una sintesi del nostro periodo adolescenziale vissuto nelle violenze verbali quotidiane di cui eravamo vittime da parte del nostro patrigno, l'orco delle nostre favole per bambini. ***"Che me ne fotte"*** erano le parole che ci venivano urlate contro in qualsiasi occasione. Non gliene fregava nulla dei nostri pianti, della disperazione causata dalle sue azioni e dalle parole violente che brutalmente ci scagliava addosso e che ci ferivano, umiliavano e sminuivano nel profondo... ogni giorno la minima piccolezza poteva scatenare un incubo ad occhi aperti. Lui era agli arresti domiciliari e noi eravamo fagocitati nelle sue stesse restrizioni di libertà, nelle sue stesse frustrazioni. La nostra unica boccata di libertà era la scuola. Il mare, d'estate, ci era precluso con la spiegazione che non ce lo meritavamo a causa "del nostro cognome", corredata dall'offesa terribile a nostra madre, oltre che a noi stessi, di non essere suoi figli. La protezione della mamma è stata la nostra salvezza in quegli anni; seppur di nascosto, lei non ci ha mai privati della sua tenerezza, fino a quando non abbiamo potuto portare lontano da lui le nostre vite. Arriva sempre il momento del riscatto, il momento in cui si reagisce con determinazione per difendere se stessi e la propria famiglia. Non è mai semplice trovare il coraggio di reagire ed il brano *"Che me ne fotte"* vuole essere un messaggio di speranza per chi, purtroppo, vive situazioni come la nostra. Dopo aver raccolto i cocci della propria esistenza, si deve sempre ripartire con forza e dignità come abbiamo fatto noi".

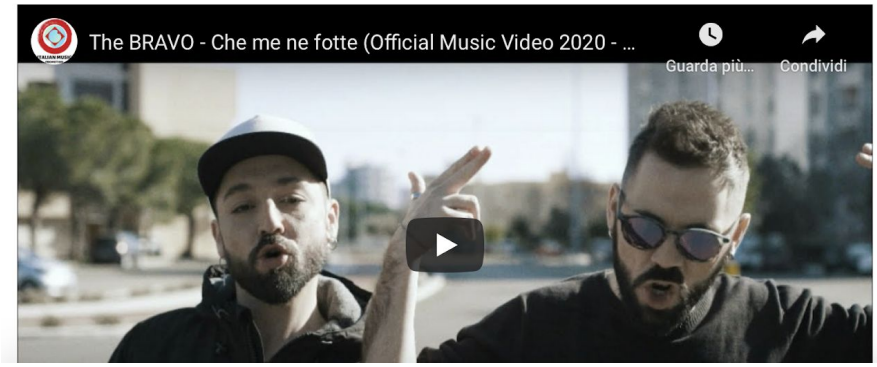

https://newsmusicali.wordpress.com/2020/05/18/the-bravo-che-me-ne-fotte%E2%80%A8/

AGGREGATE
LA LIBERA INFORMAZIONE

COLORI DI MUSICA

The Bravo, "Che me ne fotte"

è un messaggio di speranza il brano in radio del duo salentino

I **"The BRAVO"** raccontano: E' una sintesi del nostro periodo adolescenziale vissuto nelle violenze verbali quotidiane di cui eravamo vittime da parte del nostro patrigno, l'orco delle nostre favole per bambini. ***"Che me ne fotte"*** erano le parole che ci venivano urlate contro in qualsiasi occasione. Non gliene fregava nulla dei nostri pianti, della disperazione causata dalle sue azioni e dalle parole violente che brutalmente ci scagliava addosso e che ci ferivano, umiliavano e sminuivano nel profondo… ogni giorno la minima piccolezza poteva scatenare un incubo ad occhi aperti. Lui era agli arresti domiciliari e noi eravamo fagocitati nelle sue stesse restrizioni di libertà, nelle sue stesse frustrazioni. La nostra unica boccata di libertà era la scuola. Il mare, d'estate, ci era precluso con la spiegazione che non ce lo meritavamo a causa "del nostro cognome", corredata dall'offesa terribile a nostra madre, oltre che a noi stessi, di non essere suoi figli. La protezione della mamma è stata la nostra salvezza in quegli anni; seppur di nascosto, lei non ci ha mai privati della sua tenerezza, fino a quando non abbiamo potuto portare lontano da lui le nostre vite. Arriva sempre il momento del riscatto, il momento in cui si reagisce con determinazione per difendere se stessi e la propria famiglia. Non è mai semplice trovare il coraggio di reagire ed il brano *"Che me ne fotte"* vuole essere un messaggio di speranza per chi, purtroppo, vive situazioni come la nostra. Dopo aver raccolto i cocci della propria esistenza, si deve sempre ripartire con forza e dignità come abbiamo fatto noi".

https://sito.libero.it/coloridinote/2020/05/18/the-bravo-ne-fotte%E2%80%A8/

MUSIC PRESS

Le notizie della musica in Italia

The Bravo, “Che me ne fotte”

è un messaggio di speranza il brano in radio del duo salentino

I “**The BRAVO**” raccontano: E’ una sintesi del nostro periodo adolescenziale vissuto nelle violenze verbali quotidiane di cui eravamo vittime da parte del nostro patrigno, l’orco delle nostre favole per bambini. ***“Che me ne fotte”*** erano le parole che ci venivano urlate contro in qualsiasi occasione. Non gliene fregava nulla dei nostri pianti, della disperazione causata dalle sue azioni e dalle parole violente che brutalmente ci scagliava addosso e che ci ferivano, umiliavano e sminuivano nel profondo... ogni giorno la minima piccolezza poteva scatenare un incubo ad occhi aperti. Lui era agli arresti domiciliari e noi eravamo fagocitati nelle sue stesse restrizioni di libertà, nelle sue stesse frustrazioni. La nostra unica boccata di libertà era la scuola.

https://www.musicflash.it/2020/05/the-bravo-che-me-ne-fotte%E2%80%A8/

Windpress

The Bravo, “Che me ne fotte”

I “The BRAVO” raccontano: E' una sintesi del nostro periodo adolescenziale vissuto nelle violenze verbali quotidiane di cui eravamo vittime da parte del nostro patrigno, l'orco delle nostre favole per bambini. “Che me ne fotte” erano le parole che ci venivano urlate contro in qualsiasi occasione. Non gliene fregava nulla dei nostri pianti, della disperazione causata dalle sue azioni e dalle parole violente che brutalmente ci scagliava addosso e che ci ferivano, umiliavano e sminuivano nel profondo... ogni giorno la minima piccolezza poteva scatenare un incubo ad occhi aperti. Lui era agli arresti domiciliari e noi eravamo fagocitati nelle sue stesse restrizioni di libertà, nelle sue stesse frustrazioni. La nostra unica boccata di libertà era la scuola. Il mare, d'estate, ci era precluso con la spiegazione che non ce lo meritavamo a causa “del nostro cognome”, corredata dall'offesa terribile a nostra madre, oltre che a noi stessi, di non essere suoi figli. La protezione della mamma è stata la nostra salvezza in quegli anni; seppur di nascosto, lei non ci ha mai privati della sua tenerezza, fino a quando non abbiamo potuto portare lontano da lui le nostre vite. Arriva sempre il momento del riscatto, il momento in cui si reagisce con determinazione per difendere se stessi e la propria famiglia. Non è mai semplice trovare il coraggio di reagire ed il brano “Che me ne fotte” vuole essere un messaggio di speranza per chi, purtroppo, vive situazioni come la nostra. Dopo aver raccolto i cocci della propria esistenza, si deve sempre ripartire con forza e dignità come abbiamo fatto noi”.

https://www.windpress.info/it/windpress_scheda/2140192/The-Bravo,-“Che-me-ne-fotte”

COMUNICATI-STAMPA.NET
L'informazione dalla fonte ufficiale

The Bravo, “Che me ne fotte”

è un messaggio di speranza il brano in radio del duo salentino

I “The BRAVO” raccontano: E' una sintesi del nostro periodo adolescenziale vissuto nelle violenze verbali quotidiane di cui eravamo vittime da parte del nostro patrigno, l'orco delle nostre favole per bambini. “Che me ne fotte” erano le parole che ci venivano urlate contro in qualsiasi occasione. Non gliene fregava nulla dei nostri pianti, della disperazione causata dalle sue azioni e dalle parole violente che brutalmente ci scagliava addosso e che ci ferivano, umiliavano e sminuivano nel profondo... ogni giorno la minima piccolezza poteva scatenare un incubo ad occhi aperti. Lui era agli arresti domiciliari e noi eravamo fagocitati nelle sue stesse restrizioni di libertà, nelle sue stesse frustrazioni. La nostra unica boccata di libertà era la scuola. Il mare, d'estate, ci era precluso con la spiegazione che non ce lo meritavamo a causa “del nostro cognome”, corredata dall'offesa terribile a nostra madre, oltre che a noi stessi, di non essere suoi figli. La protezione della mamma è stata la nostra salvezza in quegli anni; seppur di nascosto, lei non ci ha mai privati della sua tenerezza, fino a quando non abbiamo potuto portare lontano da lui le nostre vite. Arriva sempre il momento del riscatto, il momento in cui si reagisce con determinazione per difendere se stessi e la propria famiglia. Non è mai semplice trovare il coraggio di reagire ed il brano “Che me ne fotte” vuole essere un messaggio di speranza per chi, purtroppo, vive situazioni come la nostra. Dopo aver raccolto i cocci della propria esistenza, si deve sempre ripartire con forza e dignità come abbiamo fatto noi”.

http://www.comunicati-stampa.net/com/the-bravo-che-me-ne-fotte.html

Blog di liberacomunicazione

Notizie senza limiti

The Bravo, “Che me ne fotte”

I “**The BRAVO**” raccontano: E’ una sintesi del nostro periodo adolescenziale vissuto nelle violenze verbali quotidiane di cui eravamo vittime da parte del nostro patrigno, l’orco delle nostre favole per bambini. ***“Che me ne fotte”*** erano le parole che ci venivano urlate contro in qualsiasi occasione. Non gliene fregava nulla dei nostri pianti, della disperazione causata dalle sue azioni e dalle parole violente che brutalmente ci scagliava addosso e che ci ferivano, umiliavano e sminuivano nel profondo… ogni giorno la minima piccolezza poteva scatenare un incubo ad occhi aperti. Lui era agli arresti domiciliari e noi eravamo fagocitati nelle sue stesse restrizioni di libertà, nelle sue stesse frustrazioni. La nostra unica boccata di libertà era la scuola. Il mare, d’estate, ci era precluso con la spiegazione che non ce lo meritavamo a causa “del nostro cognome”, corredata dall’offesa terribile a nostra madre, oltre che a noi stessi, di non essere suoi figli. La protezione della mamma è stata la nostra salvezza in quegli anni; seppur di nascosto, lei non ci ha mai privati della sua tenerezza, fino a quando non abbiamo potuto portare lontano da lui le nostre vite. Arriva sempre il momento del riscatto, il momento in cui si reagisce con determinazione per difendere se stessi e la propria famiglia. Non è mai semplice trovare il coraggio di reagire ed il brano *“Che me ne fotte”* vuole essere un messaggio di speranza per chi, purtroppo, vive situazioni come la nostra. Dopo aver raccolto i cocci della propria esistenza, si deve sempre ripartire con forza e dignità come abbiamo fatto noi”.

http://liberacomunicazione.altervista.org/the-bravo-che-me-ne-fotte%E2%80%A8/?doing_wp_cron=1592303981.3103559017181396484375

Parliamo di Musica *Blog d'informazione*

The Bravo, “Che me ne fotte”

I "**The BRAVO**" raccontano: E' una sintesi del nostro periodo adolescenziale vissuto nelle violenze verbali quotidiane di cui eravamo vittime da parte del nostro patrigno, l'orco delle nostre favole per bambini. ***"Che me ne fotte"*** erano le parole che ci venivano urlate contro in qualsiasi occasione. Non gliene fregava nulla dei nostri pianti, della disperazione causata dalle sue azioni e dalle parole violente che brutalmente ci scagliava addosso e che ci ferivano, umiliavano e sminuivano nel profondo... ogni giorno la minima piccolezza poteva scatenare un incubo ad occhi aperti. Lui era agli arresti domiciliari e noi eravamo fagocitati nelle sue stesse restrizioni di libertà, nelle sue stesse frustrazioni. La nostra unica boccata di libertà era la scuola. Il mare, d'estate, ci era precluso con la spiegazione che non ce lo meritavamo a causa "del nostro cognome", corredata dall'offesa terribile a nostra madre, oltre che a noi stessi, di non essere suoi figli. La protezione della mamma è stata la nostra salvezza in quegli anni; seppur di nascosto, lei non ci ha mai privati della sua tenerezza, fino a quando non abbiamo potuto portare lontano da lui le nostre vite. Arriva sempre il momento del riscatto, il momento in cui si reagisce con determinazione per difendere se stessi e la propria famiglia. Non è mai semplice trovare il coraggio di reagire ed il brano *"Che me ne fotte"* vuole essere un messaggio di speranza per chi, purtroppo, vive situazioni come la nostra. Dopo aver raccolto i cocci della propria esistenza, si deve sempre ripartire con forza e dignità come abbiamo fatto noi".

https://parliamo-di-musica.webnode.it/l/the-bravo-che-me-ne-fotte/

LIBERO 24x7

The Bravo, "Che me ne fotte"

Spettacoli e Cultura - un messaggio di speranza il brano in radio del duo salentino.... Non gliene fregava nulla dei nostri pianti, della disperazione causata dalle sue azioni e dalle parole violente che brutalmente ci scagliava addosso e che ci ferivano, umiliavano e ...

http://247.libero.it/focus/50719878/3/the-bravo-che-me-ne-fotte/

The Bravo, "Che me ne fotte"

è un messaggio di speranza il brano in radio del duo salentino

I **"The BRAVO"** raccontano: E' una sintesi del nostro periodo adolescenziale vissuto nelle violenze verbali quotidiane di cui eravamo vittime da parte del nostro patrigno, l'orco delle nostre favole per bambini. ***"Che me ne fotte"*** erano le parole che ci venivano urlate contro in qualsiasi occasione. Non gliene fregava nulla dei nostri pianti, della disperazione causata dalle sue azioni e dalle parole violente che brutalmente ci scagliava addosso e che ci ferivano, umiliavano e sminuivano nel profondo... ogni giorno la minima piccolezza poteva scatenare un incubo ad occhi aperti. Lui era agli arresti domiciliari e noi eravamo fagocitati nelle sue stesse restrizioni di libertà, nelle sue stesse frustrazioni. La nostra unica boccata di libertà era la scuola. Il mare, d'estate, ci era precluso con la spiegazione che non ce lo meritavamo a causa "del nostro cognome", corredata dall'offesa terribile a nostra madre, oltre che a noi stessi, di non essere suoi figli. La protezione della mamma è stata la nostra salvezza in quegli anni; seppur di nascosto, lei non ci ha mai privati della sua tenerezza, fino a quando non abbiamo potuto portare lontano da lui le nostre vite. Arriva sempre il momento del riscatto, il momento in cui si reagisce con determinazione per difendere se stessi e la propria famiglia. Non è

https://www.comunicati.eu/the-bravo-che-me-ne-fotte%E2%80%A8-62769

Noi Ne Parliamo

Notizie dal mondo della musica

The Bravo, "Che me ne fotte"

è un messaggio di speranza il brano in radio del duo salentino

I "**The BRAVO**" raccontano: E' una sintesi del nostro periodo adolescenziale vissuto nelle violenze verbali quotidiane di cui eravamo vittime da parte del nostro patrigno, l'orco delle nostre favole per bambini. ***"Che me ne fotte"*** erano le parole che ci venivano urlate contro in qualsiasi occasione. Non gliene fregava nulla dei nostri pianti, della disperazione causata dalle sue azioni e dalle parole violente che brutalmente ci scagliava addosso e che ci ferivano, umiliavano e sminuivano nel profondo... ogni giorno la minima piccolezza poteva scatenare un incubo ad occhi aperti. Lui era agli arresti domiciliari e noi eravamo fagocitati nelle sue stesse restrizioni di libertà, nelle sue stesse frustrazioni. La nostra unica boccata di libertà era la scuola. Il mare, d'estate, ci era precluso con la spiegazione che non ce lo meritavamo a causa "del nostro cognome", corredata dall'offesa terribile a nostra madre, oltre che a noi stessi, di non essere suoi figli. La protezione della mamma è stata la nostra salvezza in quegli anni; seppur di nascosto, lei non ci ha mai privati della sua tenerezza, fino a quando non abbiamo potuto portare lontano da lui le nostre vite. Arriva sempre il momento del riscatto, il momento in cui si reagisce con determinazione per difendere se stessi e la propria famiglia. Non è mai semplice trovare il coraggio di reagire ed il brano *"Che me ne fotte"* vuole essere un messaggio di speranza per chi, purtroppo, vive situazioni come la nostra. Dopo aver raccolto i cocci della propria esistenza, si deve sempre ripartire con forza e dignità come abbiamo fatto noi".

https://noi-ne-parliamo.webnode.it/thebravo/

COMUNICATO-STAMPA.ORG

The Bravo, “Che me ne fotte”

I “The BRAVO” raccontano: E’ una sintesi del nostro periodo adolescenziale vissuto nelle violenze verbali quotidiane di cui eravamo vittime da parte del nostro patrigno, l’orco delle nostre favole per bambini. *“Che me ne fotte”* erano le parole che ci venivano urlate contro in qualsiasi occasione. Non gliene fregava nulla dei nostri pianti, della disperazione causata dalle sue azioni e dalle parole violente che brutalmente ci scagliava addosso e che ci ferivano, umiliavano e sminuivano nel profondo... ogni giorno la minima piccolezza poteva scatenare un incubo ad occhi aperti. Lui era agli arresti domiciliari e noi eravamo fagocitati nelle sue stesse restrizioni di libertà, nelle sue stesse frustrazioni. La nostra unica boccata di libertà era la scuola. Il mare, d’estate, ci era precluso con la spiegazione che non ce lo meritavamo a causa “del nostro cognome”, corredata dall’offesa terribile a nostra madre, oltre che a noi stessi, di non essere suoi figli. La protezione della mamma è stata la nostra salvezza in quegli anni; seppur di nascosto, lei non ci ha mai privati della sua tenerezza, fino a quando non abbiamo potuto portare lontano da lui le nostre vite. Arriva sempre il momento del riscatto, il momento in cui si reagisce con determinazione per difendere se stessi e la propria famiglia. Non è mai semplice trovare il coraggio di reagire ed il brano *“Che me ne fotte”* vuole essere un messaggio di speranza per chi, purtroppo, vive situazioni come la nostra. Dopo aver raccolto i cocci della propria esistenza, si deve sempre ripartire con forza e dignità come abbiamo fatto noi”.

https://www.comunicato-stampa.org/the-bravo-che-me-ne-fotte%E2%80%A8/

AREA-PRESS.EU

COMUNICATI STAMPA & PRESS RELEASE

The Bravo, “Che me ne fotte”

è un messaggio di speranza il brano in radio del duo salentino

I **“The BRAVO”** raccontano: E’ una sintesi del nostro periodo adolescenziale vissuto nelle violenze verbali quotidiane di cui eravamo vittime da parte del nostro patrigno, l’orco delle nostre favole per bambini. ***“Che me ne fotte”*** erano le parole che ci venivano urlate contro in qualsiasi occasione. Non gliene fregava nulla dei nostri pianti, della disperazione causata dalle sue azioni e dalle parole violente che brutalmente ci scagliava addosso e che ci ferivano, umiliavano e sminuivano nel profondo... ogni giorno la minima piccolezza poteva scatenare un incubo ad occhi aperti. Lui era agli arresti domiciliari e noi eravamo fagocitati nelle sue stesse restrizioni di libertà, nelle sue stesse frustrazioni. La nostra unica boccata di libertà era la scuola. Il mare, d’estate, ci era precluso con la spiegazione che non ce lo meritavamo a causa “del nostro cognome”, corredata dall’offesa terribile a nostra madre, oltre che a noi stessi, di non essere suoi figli. La protezione della mamma è stata la nostra salvezza in quegli anni; seppur di nascosto, lei non ci ha mai privati della sua tenerezza, fino a quando non abbiamo potuto portare lontano da lui le nostre vite. Arriva sempre il momento del riscatto, il momento in cui si reagisce con determinazione per difendere se stessi e la propria famiglia. Non è mai semplice trovare il coraggio di reagire ed il brano *“Che me ne fotte”* vuole essere un messaggio di speranza per chi, purtroppo, vive situazioni come la nostra. Dopo aver raccolto i cocci della propria esistenza, si deve sempre ripartire con forza e dignità come abbiamo fatto noi”.

https://www.area-press.eu/comunicatistampa/2020/05/18/the-bravo-che-me-ne-fotte%E2%80%A8/

TRAME MUSICALI

The Bravo, "Che me ne fotte"

è un messaggio di speranza il brano in radio del duo salentino

I "**The BRAVO**" raccontano: E' una sintesi del nostro periodo adolescenziale vissuto nelle violenze verbali quotidiane di cui eravamo vittime da parte del nostro patrigno, l'orco delle nostre favole per bambini. ***"Che me ne fotte"*** erano le parole che ci venivano urlate contro in qualsiasi occasione. Non gliene fregava nulla dei nostri pianti, della disperazione causata dalle sue azioni e dalle parole violente che brutalmente ci scagliava addosso e che ci ferivano, umiliavano e sminuivano nel profondo... ogni giorno la minima piccolezza poteva scatenare un incubo ad occhi aperti. Lui era agli arresti domiciliari e noi eravamo fagocitati nelle sue stesse restrizioni di libertà, nelle sue stesse frustrazioni. La nostra unica boccata di libertà era la scuola. Il mare, d'estate, ci era precluso con la spiegazione che non ce lo meritavamo a causa "del nostro cognome", corredata dall'offesa terribile a nostra madre, oltre che a noi stessi, di non essere suoi figli. La protezione della mamma è stata la nostra salvezza in quegli anni; seppur di nascosto, lei non ci ha mai privati della sua tenerezza, fino a quando non abbiamo potuto portare lontano da lui le nostre vite. Arriva sempre il momento del riscatto, il momento in cui si reagisce con determinazione per difendere se stessi e la propria famiglia.

https://trammusicali.weebly.com/home/the-bravo-che-me-ne-fotte

Senza limiti Music Blog

The Bravo,

è un messaggio di speranza il brano in radio del duo salentino

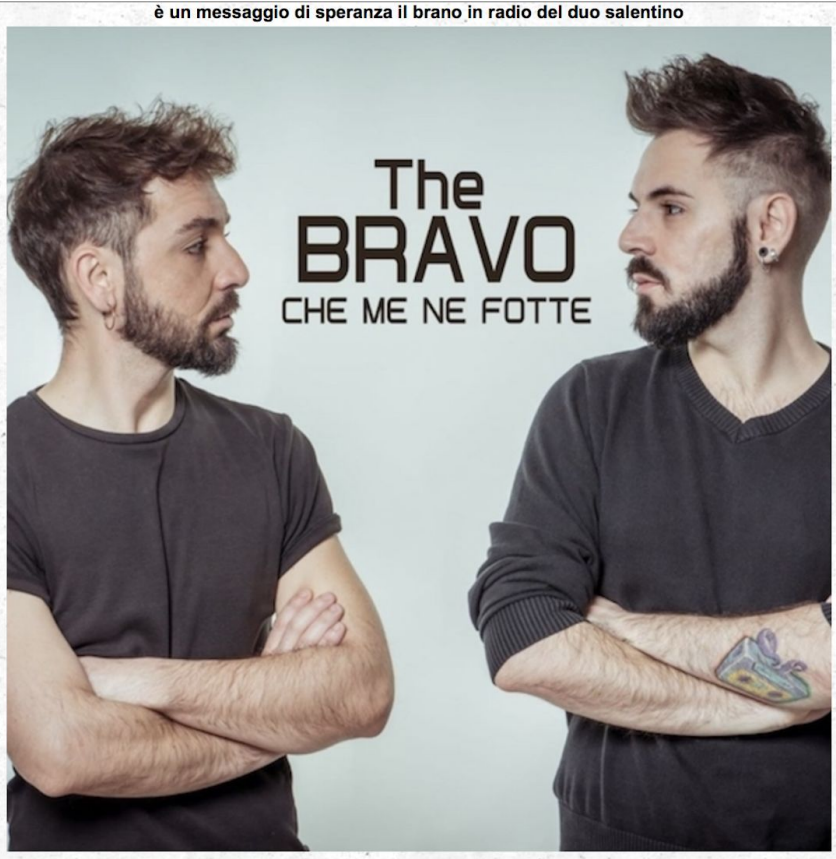

I "**The BRAVO**" raccontano: E' una sintesi del nostro periodo adolescenziale vissuto nelle violenze verbali quotidiane di cui eravamo vittime da parte del nostro patrigno, l'orco delle nostre favole per bambini. **"Che me ne fotte**" erano le parole che ci venivano urlate contro in qualsiasi occasione. Non gliene fregava nulla dei nostri pianti, della disperazione causata dalle sue azioni e dalle parole violente che brutalmente ci scagliava addosso e che ci ferivano, umiliavano e sminuivano nel profondo... ogni giorno la minima piccolezza poteva scatenare un incubo ad occhi aperti. Lui era agli arresti domiciliari e noi eravamo fagocitati nelle sue stesse restrizioni di libertà, nelle sue stesse frustrazioni. La nostra unica boccata di libertà era la scuola. Il mare, d'estate, ci era precluso con la spiegazione che non ce lo meritavamo a causa "del nostro cognome", corredata dall'offesa terribile a nostra madre, oltre che a noi stessi, di non essere suoi figli. La protezione della mamma è stata la nostra salvezza in quegli anni; seppur di nascosto, lei non ci ha mai privati della sua tenerezza, fino a quando non abbiamo potuto portare lontano da lui le nostre vite. Arriva sempre il momento del riscatto, il momento in cui si reagisce con determinazione per difendere se stessi e la propria famiglia. Non è mai semplice trovare il coraggio di reagire ed il brano "Che me ne fotte" vuole essere un messaggio di speranza per chi, purtroppo, vive situazioni come la nostra. Dopo aver raccolto i cocci della propria esistenza, si deve sempre ripartire con forza e dignità come abbiamo fatto noi".

https://senzalimitimusicblog.webs.com/apps/blog/show/48294924-the-bravo-ma-che-te-ne-fotte

COMUNICATOSTAMPA.ORG

The Bravo, “Che me ne fotte”

09:39 Scegli Tu! Quotazione oro Costo oro euro Quota oro

è un messaggio di speranza il brano in radio del duo salentino

I **“The BRAVO”** raccontano: E’ una sintesi del nostro periodo adolescenziale vissuto nelle violenze verbali quotidiane di cui eravamo vittime da parte del nostro patrigno, l’orco delle nostre favole per bambini. **“Che me ne fotte”** erano le parole che ci venivano urlate contro in qualsiasi occasione. Non gliene fregava nulla dei nostri pianti, della disperazione causata dalle sue azioni e dalle parole violente che brutalmente ci scagliava addosso e che ci ferivano, umiliavano e sminuivano nel profondo… ogni giorno la minima piccolezza poteva scatenare un incubo ad occhi aperti. Lui era agli arresti domiciliari e noi eravamo fagocitati nelle sue stesse restrizioni di libertà, nelle sue stesse frustrazioni. La nostra unica boccata di libertà era la scuola. Il mare, d’estate, ci era precluso con la spiegazione che non ce lo meritavamo a causa “del nostro cognome”, corredata dall’offesa terribile a nostra madre, oltre che a noi stessi, di non essere suoi figli. La protezione della mamma è stata la nostra salvezza in quegli anni; seppur di nascosto, lei non ci ha mai privati della sua tenerezza, fino a quando non abbiamo potuto portare lontano da lui le nostre vite. Arriva sempre il momento del riscatto, il momento in cui si reagisce con determinazione per difendere se stessi e la propria famiglia. Non è mai semplice trovare il coraggio di reagire ed il brano “Che me ne fotte” vuole essere un messaggio di speranza per chi, purtroppo, vive situazioni come la nostra. Dopo aver raccolto i cocci della propria esistenza, si deve sempre ripartire con forza e dignità come abbiamo fatto noi”.

https://www.comunicatostampa.org/86579735/the-bravo-che-me-ne-fotte/

notiziabile

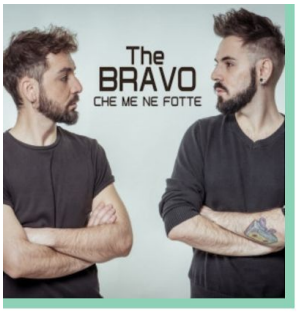

The Bravo, "Che me ne fotte"

di Giulio Berghella

18-05-2020

è un messaggio di speranza il brano in radio del duo salentino

I "**The BRAVO**" raccontano: E' una sintesi del nostro periodo adolescenziale vissuto nelle violenze verbali quotidiane di cui eravamo vittime da parte del nostro patrigno, l'orco delle nostre favole per bambini. ***"Che me ne fotte"*** erano le parole che ci venivano urlate contro in qualsiasi occasione. Non gliene fregava nulla dei nostri pianti, della disperazione causata dalle sue azioni e dalle parole violente che brutalmente ci scagliava addosso e che ci ferivano, umiliavano e sminuivano nel profondo... ogni giorno la minima piccolezza poteva scatenare un incubo ad occhi aperti. Lui era agli arresti domiciliari e noi eravamo fagocitati nelle sue stesse restrizioni di libertà, nelle sue stesse frustrazioni. La nostra unica boccata di libertà era la scuola. Il mare, d'estate, ci era precluso con la spiegazione che non ce lo meritavamo a causa "del nostro cognome", corredata dall'offesa terribile a nostra madre, oltre che a noi stessi, di non essere suoi figli. La protezione della mamma è stata la nostra salvezza in quegli anni; seppur di nascosto, lei non ci ha mai privati della sua tenerezza, fino a quando non abbiamo potuto portare lontano da lui le nostre vite. Arriva sempre il momento del riscatto, il momento in cui si reagisce con determinazione per difendere se stessi e la propria famiglia. Non è mai semplice trovare il coraggio di reagire ed il brano *"Che me ne fotte"* vuole essere un messaggio di speranza per chi, purtroppo, vive situazioni come la nostra. Dopo aver raccolto i cocci della propria esistenza, si deve sempre ripartire con forza e dignità come abbiamo fatto noi". **Andrea Cassano e Simone Cassano,** componenti del duo "**The Bravo**", sono due giovani cantautori salentini che hanno iniziato a nutrire il loro curriculum artistico musicale sin dall'infanzia. Hanno preso parte, insieme e/o singolarmente, a concorsi regionali e nazionali (con la presenza di personaggi illustri come Beppe Vessicchio, Luca Pitteri, Grazia Di Michele, Fabrizio Palma ecc). Sostenuto esibizioni in TV locali e nazionali, anche presso gli studi RAI di Torino (per il programma Social King 2.0 di Rai 2) e in "Amici Casting" su Canale 5, nonché parte organica (coro) dell'orchestra sinfonica Terra d'Otranto diretta dal Maestro Antonio Palazzo, in occasione della diretta RAI 1 del Premio TV 2015 (25 Maggio, prima serata, con la presenza di Maria De Filippi, Elisa Toffoli, Roby Facchinetti, Noemi, Massimo Ranieri, Emma Marrone, Arisa ecc). Hanno frequentato stage con il maestro del jazz Bob Stoloff, Paolo di Sabatino, Marcello Balestra, Antonio Laino e Kikko Palmosi con il quale, in collaborazione con il cantautore Tony Maiello, hanno composto alcune canzoni ("I'm Sorry" è contenuta nel cd del vincitore di Sanremo Giovani 2019 Einar Ortiz). Ex studenti presso il conservatorio Tito Schipa di Lecce, indirizzo canto jazz, hanno successivamente continuato gli studi privatamente con l'illustre cantante e cantautrice Jazz Elisabetta Guido, ancora oggi punto di riferimento per i due artisti. Semifinalisti di "Area Sanremo" 2018, hanno maturato negli corso degli anni numerose esperienze in ambito musicale, grazie alla partecipazione a eventi e meeting vari, esibizioni da Buskers, manifestazioni e Festival.
Label Sonos Music Records
Edizioni Musicali Maffucci Music . Instagram https://www.instagram.com/thebravo_official/
Facebook https://www.facebook.com/thebravoduo/

https://newsroom.notiziabile.it/newsroom/leggi/the-bravo-che-me-ne-fotte-.html

The Bravo, “Che me ne fotte”

è un messaggio di speranza il brano in radio del duo salentino

I **“The BRAVO”** raccontano: E' una sintesi del nostro periodo adolescenziale vissuto nelle violenze verbali quotidiane di cui eravamo vittime da parte del nostro patrigno, l'orco delle nostre favole per bambini. **“Che me ne fotte”** erano le parole che ci venivano urlate contro in qualsiasi occasione. Non gliene fregava nulla dei nostri pianti, della disperazione causata dalle sue azioni e dalle parole violente che brutalmente ci scagliava addosso e che ci ferivano, umiliavano e sminuivano nel profondo... ogni giorno la minima piccolezza poteva scatenare un incubo ad occhi aperti. Lui era agli arresti domiciliari e noi eravamo fagocitati nelle sue stesse restrizioni di libertà, nelle sue stesse frustrazioni. La nostra unica boccata di libertà era la scuola. Il mare, d'estate, ci era precluso con la spiegazione che non ce lo meritavamo a causa “del nostro cognome”, corredata dall'offesa terribile a nostra madre, oltre che a noi stessi, di non essere suoi figli. La protezione della mamma è stata la nostra salvezza in quegli anni; seppur di nascosto, lei non ci ha mai privati della sua tenerezza, fino a quando non abbiamo potuto portare lontano da lui le nostre vite. Arriva sempre il momento del riscatto, il momento in cui si reagisce con determinazione per difendere se stessi e la propria famiglia. Non è mai semplice trovare il coraggio di reagire ed il brano “Che me ne fotte” vuole essere un messaggio di speranza per chi, purtroppo, vive situazioni come la nostra. Dopo aver raccolto i cocci della propria esistenza, si deve sempre ripartire con forza e dignità come abbiamo fatto noi”.

https://info570686.wixsite.com/nuovefgrontiere/thebravo

THE BRAVO, “CHE ME NE FOTTE”

è un messaggio di speranza il brano in radio del duo salentino
I “The BRAVO” raccontano: E’ una sintesi del nostro periodo adolescenziale vissuto nelle violenze verbali quotidiane di cui eravamo vittime da parte del nostro patrigno, l’orco delle nostre favole per bambini. “Che me ne fotte” erano le parole che ci venivano urlate contro in qualsiasi occasione. Non gliene fregava nulla dei nostri pianti, della disperazione causata dalle sue azioni e dalle parole violente che brutalmente ci scagliava addosso e che ci ferivano, umiliavano e sminuivano nel profondo… ogni giorno la minima piccolezza poteva scatenare un incubo ad occhi aperti. Lui era agli arresti domiciliari e noi eravamo fagocitati nelle sue stesse restrizioni di libertà, nelle sue stesse frustrazioni. La nostra unica boccata di libertà era la scuola. Il mare, d’estate, ci era precluso con la spiegazione che non ce lo meritavamo a causa “del nostro cognome”, corredata dall’offesa terribile a nostra madre, oltre che a noi stessi, di non essere suoi figli. La protezione della mamma è stata la nostra salvezza in quegli anni; seppur di nascosto, lei non ci ha mai privati della sua tenerezza, fino a quando non abbiamo potuto portare lontano da lui le nostre vite. Arriva sempre il momento del riscatto, il momento in cui si reagisce con determinazione per difendere se stessi e la propria famiglia. Non è mai semplice trovare il coraggio di reagire ed il brano “Che me ne fotte” vuole essere un messaggio di speranza per chi, purtroppo, vive situazioni come la nostra. Dopo aver raccolto i cocci della propria esistenza, si deve sempre ripartire con forza e dignità come abbiamo fatto noi”.

Andrea Cassano e Simone Cassano, componenti del duo “The Bravo”, sono due giovani cantautori salentini che hanno iniziato a nutrire il loro curriculum artistico musicale sin dall’infanzia.
Hanno preso parte, insieme e/o singolarmente, a concorsi regionali e nazionali (con la presenza di personaggi illustri come Beppe Vessicchio, Luca Pitteri, Grazia Di Michele, Fabrizio Palma ecc). Sostenuto esibizioni in TV locali e nazionali, anche presso gli studi RAI di Torino (per il programma Social King 2.0 di Rai 2) e in “Amici Casting” su Canale 5, nonché parte organica (coro) dell’orchestra sinfonica Terra d’Otranto diretta dal Maestro Antonio Palazzo, in occasione della diretta RAI 1 del Premio TV 2015 (25 Maggio, prima serata, con la presenza di Maria De Filippi, Elisa Toffoli, Roby Facchinetti, Noemi, Massimo Ranieri, Emma Marrone, Arisa ecc).

https://comunicato.eu/articoli/the-bravo-che-me-ne-fotte%E2%80%A8/

corriereQuotidiano.it

The Bravo, “Che me ne fotte”

19 Maggio 2020

I “The BRAVO” raccontano: E’ una sintesi del nostro periodo adolescenziale vissuto nelle violenze verbali quotidiane di cui eravamo vittime da parte del nostro patrigno, l’orco delle nostre favole per bambini. “Che me ne fotte” erano le parole che ci venivano urlate contro in qualsiasi occasione. Non gliene fregava nulla dei nostri pianti, della disperazione causata dalle sue azioni e dalle parole violente che brutalmente ci scagliava addosso e che ci ferivano, umiliavano e sminuivano nel profondo… ogni giorno la minima piccolezza poteva scatenare un incubo ad occhi aperti. Lui era agli arresti domiciliari e noi eravamo fagocitati nelle sue stesse restrizioni di libertà, nelle sue stesse frustrazioni. La nostra unica boccata di libertà era la scuola. Il mare, d’estate, ci era precluso con la spiegazione che non ce lo meritavamo a causa “del nostro cognome”, corredata dall’offesa terribile a nostra madre, oltre che a noi stessi, di non essere suoi figli. La protezione della mamma è stata la nostra salvezza in quegli anni; seppur di nascosto, lei non ci ha mai privati della sua tenerezza, fino a quando non abbiamo potuto portare lontano da lui le nostre vite. Arriva sempre il momento del riscatto, il momento in cui si reagisce con determinazione per difendere se stessi e la propria famiglia. Non è mai semplice trovare il coraggio di reagire ed il brano “Che me ne fotte” vuole essere un messaggio di speranza per chi, purtroppo, vive situazioni come la nostra. Dopo aver raccolto i cocci della propria esistenza, si deve sempre ripartire con forza e dignità come abbiamo fatto noi”.

https://corrierequotidiano.it/musica/the-bravo-che-me-ne-fotte%E2%80%A8/

Radio Tirreno Centrale

La Radio della tua Città...

"The BRAVO" sono i fratelli Andrea e Simone Cassano, salentini doc di Lecce con singolo "Che me ne fotte"

brano autobiografico inerente alla difficile esperienza di crescita vissuta dai ragazzi in famiglia

SOUNDS LIKE: innovative sonorità Electro-Pop con contaminazioni di Contemporary R&B

Gli stessi The BRAVO raccontano: E' una sintesi del nostro periodo adolescenziale vissuto nelle quotidiane violenze verbali di cui eravamo vittime da parte del nostro patrigno, colui che da subito è divenuto la parte brutta delle nostre favole per bambini. "Che me ne fotte" erano le parole che ci venivano urlate in risposta in qualsiasi occasione. Non gliene fregava nulla dei nostri pianti, della nostra disperazione causata delle sue azioni e parole violente che brutalmente ferivano, umiliavano e sminuivano nel profondo... ogni giorno la minima piccolezza poteva scatenare un incubo ad occhi aperti. Lui era ai domiciliari e noi eravamo fagocitati nei suoi stessi limiti di libertà, nelle sue stesse frustrazioni. L'unica boccata di libertà la respiravamo quando si andava a scuola ma durante l'estate il mare ci era precluso poiché ci veniva ripetuto che non lo meritavamo per via del nostro cognome, del nostro sangue che non era il suo, perché nati da un altro padre. Durante tutti quegli anni nostra madre ci ha aiutati a resistere, seppur di nascosto, e con il suo senso di protezione non ci ha mai fatto mancare la sua tenerezza fino a quando ormai cresciuti ce ne siamo andati a vivere lontano da lui. Arriva sempre il momento del riscatto, il momento in cui si reagisce con determinazione per difendere sé stessi e la propria famiglia. Non è mai semplice trovare il coraggio di reagire ed il brano "Che me ne fotte" vuole essere un messaggio di coraggio e di speranza a chi si ritrovi a vivere situazioni come la nostra: dopo aver raccolto i cocci della propria esistenza, si deve sempre ripartire con forza e dignità come abbiamo fatto noi".

http://www.instagram.com/thebravo_official

https://www.radiotirrenocentrale.it/wordpress/the-bravo-sono-i-fratelli-andrea-e-simone-cassano-salentini-doc-di-lecce-con-singolo-che-me-ne-fotte/

Bellacanzone

Che me ne fotte, The Bravo

TcsEmotion

I “The BRAVO” raccontano: E’ una sintesi del nostro periodo adolescenziale vissuto nelle violenze verbali quotidiane di cui eravamo vittime da parte del nostro patrigno, l’orco delle nostre favole per bambini. “Che me ne fotte” erano le parole che ci venivano urlate contro in qualsiasi occasione. Non gliene fregava nulla dei nostri pianti, della disperazione causata dalle sue azioni e dalle parole violente che brutalmente ci scagliava addosso e che ci ferivano, umiliavano e sminuivano nel profondo… ogni giorno la minima piccolezza poteva scatenare un incubo ad occhi aperti. Lui era agli arresti domiciliari e noi eravamo fagocitati nelle sue stesse restrizioni di libertà, nelle sue stesse frustrazioni. La nostra unica boccata di libertà era la scuola. Il mare, d’estate, ci era precluso con la spiegazione che non ce lo meritavamo a causa “del nostro cognome”, corredata dall’offesa terribile a nostra madre, oltre che a noi stessi, di non essere suoi figli. La protezione della mamma è stata la nostra salvezza in quegli anni; seppur di nascosto, lei non ci ha mai privati della sua tenerezza, fino a quando non abbiamo potuto portare lontano da lui le nostre vite. Arriva sempre il momento del riscatto, il momento in cui si reagisce con determinazione per difendere se stessi e la propria famiglia. Non è mai semplice trovare il coraggio di reagire ed il brano “Che me ne fotte” vuole essere un messaggio di speranza per chi, purtroppo, vive situazioni come la nostra. Dopo aver raccolto i cocci della propria esistenza, si deve sempre ripartire con forza e dignità come abbiamo fatto noi”.

https://www.bellacanzone.it/musica/canzoni/che-me-ne-fotte-the-bravo-660144/

NEWSMAGMUSIC

I "The BRAVO" raccontano: E' una sintesi del nostro periodo adolescenziale vissuto nelle violenze verbali quotidiane di cui eravamo vittime da parte del nostro patrigno, l'orco delle nostre favole per bambini. "Che me ne fotte" erano le parole che ci venivano urlate contro in qualsiasi occasione. Non gliene fregava nulla dei nostri pianti, della disperazione causata dalle sue azioni e dalle parole violente che brutalmente ci scagliava addosso e che ci ferivano, umiliavano e sminuivano nel profondo... ogni giorno la minima piccolezza poteva scatenare un incubo ad occhi aperti. Lui era agli arresti domiciliari e noi eravamo fagocitati nelle sue stesse restrizioni di libertà, nelle sue stesse frustrazioni. La nostra unica boccata di libertà era la scuola. Il mare, d'estate, ci era precluso con la spiegazione che non ce lo meritavamo a causa "del nostro cognome", corredata dall'offesa terribile a nostra madr

https://info570686.wixsite.com/websitenewsmag/post/the-bravo-che-me-ne-fotte

informazione.it Comunicati Stampa

The Bravo, “Che me ne fotte”

è un messaggio di speranza il brano in radio del duo salentino

Roma, 18/05/2020 (informazione.it - comunicati stampa - arte e cultura)
I **“The BRAVO”** raccontano: E' una sintesi del nostro periodo adolescenziale vissuto nelle violenze verbali quotidiane di cui eravamo vittime da parte del nostro patrigno, l'orco delle nostre favole per bambini. “**Che me ne fotte**” erano le parole che ci venivano urlate contro in qualsiasi occasione. Non gliene fregava nulla dei nostri pianti, della disperazione causata dalle sue azioni e dalle parole violente che brutalmente ci scagliava addosso e che ci ferivano, umiliavano e sminuivano nel profondo... ogni giorno la minima piccolezza poteva scatenare un incubo ad occhi aperti. Lui era agli arresti domiciliari e noi eravamo fagocitati nelle sue stesse restrizioni di libertà, nelle sue stesse frustrazioni. La nostra unica boccata di libertà era la scuola. Il mare, d'estate, ci era precluso con la spiegazione che non ce lo meritavamo a causa “del nostro cognome”, corredata dall'offesa terribile a nostra madre, oltre che a noi stessi, di non essere suoi figli. La protezione della mamma è stata la nostra salvezza in quegli anni; seppur di nascosto, lei non ci ha mai privati della sua tenerezza, fino a quando non abbiamo potuto portare lontano da lui le nostre vite. Arriva sempre il momento del riscatto, il momento in cui si reagisce con determinazione per difendere se stessi e la propria famiglia. Non è mai semplice trovare il coraggio di reagire ed il brano “Che me ne fotte” vuole essere un messaggio di speranza per chi, purtroppo, vive situazioni come la nostra. Dopo aver raccolto i cocci della propria esistenza, si deve sempre ripartire con forza e dignità come abbiamo fatto noi”.

https://www.informazione.it/c/D5BD8BFC-6C3D-4FD2-9C22-5682C71BEA0F/The-Bravo-Che-me-ne-fotte

#nonsiamosoli

The Bravo, "Che me ne fotte"

I **"The BRAVO"** raccontano: E' una sintesi del nostro periodo adolescenziale vissuto nelle violenze verbali quotidiane di cui eravamo vittime da parte del nostro patrigno, l'orco delle nostre favole per bambini. ***"Che me ne fotte"*** erano le parole che ci venivano urlate contro in qualsiasi occasione. Non gliene fregava nulla dei nostri pianti, della disperazione causata dalle sue azioni e dalle parole violente che brutalmente ci scagliava addosso e che ci ferivano, umiliavano e sminuivano nel profondo... ogni giorno la minima piccolezza poteva scatenare un incubo ad occhi aperti. Lui era agli arresti domiciliari e noi eravamo fagocitati nelle sue stesse restrizioni di libertà, nelle sue stesse frustrazioni. La nostra unica boccata di libertà era la scuola. Il mare, d'estate, ci era precluso con la spiegazione che non ce lo meritavamo a causa "del nostro cognome", corredata dall'offesa terribile a nostra madre, oltre che a noi stessi, di non essere suoi figli. La protezione della mamma è stata la nostra salvezza in quegli anni; seppur di nascosto, lei non ci ha mai privati della sua tenerezza, fino a quando non abbiamo potuto portare lontano da lui le nostre vite. Arriva sempre il momento del riscatto, il momento in cui si reagisce con determinazione per difendere se stessi e la propria famiglia. Non è mai semplice trovare il coraggio di reagire ed il brano *"Che me ne fotte"* vuole essere un messaggio di speranza per chi, purtroppo, vive situazioni come la nostra. Dopo aver raccolto i cocci della propria esistenza, si deve sempre ripartire con forza e dignità come abbiamo fatto noi".

https://nonsiamosoli699573407.wordpress.com/2020/05/18/the-bravo-che-me-ne-fotte%E2%80%A8/

IL MUSIC BLOG

SpazioRelativo

The Bravo, "Che me ne fotte"

è un messaggio di speranza il brano in radio del duo salentino

I "**The BRAVO**" raccontano: E' una sintesi del nostro periodo adolescenziale vissuto nelle violenze verbali quotidiane di cui eravamo vittime da parte del nostro patrigno, l'orco delle nostre favole per bambini. ***"Che me ne fotte"*** erano le parole che ci venivano urlate contro in qualsiasi occasione. Non gliene fregava nulla dei nostri pianti, della disperazione causata dalle sue azioni e dalle parole violente che brutalmente ci scagliava addosso e che ci ferivano, umiliavano e sminuivano nel profondo... ogni giorno la minima piccolezza poteva scatenare un incubo ad occhi aperti. Lui era agli arresti domiciliari e noi eravamo fagocitati nelle sue stesse restrizioni di libertà, nelle sue stesse frustrazioni. La nostra unica boccata di libertà era la scuola. Il mare, d'estate, ci era precluso con la spiegazione che non ce lo meritavamo a causa "del nostro cognome", corredata dall'offesa terribile a nostra madre, oltre che a noi stessi, di non essere suoi figli. La protezione della mamma è stata la nostra salvezza in quegli anni; seppur di nascosto, lei non ci ha mai privati della sua tenerezza, fino a quando non abbiamo potuto portare lontano da lui le nostre vite. Arriva sempre il momento del riscatto, il momento in cui si reagisce con determinazione per difendere se stessi e la propria famiglia. Non è mai semplice trovare il coraggio di reagire ed il brano *"Che me ne fotte"* vuole essere un messaggio di speranza per chi, purtroppo, vive situazioni come la nostra. Dopo aver raccolto i cocci della propria esistenza, si deve sempre ripartire con forza e dignità come abbiamo fatto noi".

https://spaziorelativo.webnode.it/l/the-bravo%2c-“che-me-ne-fotte”%E2%80%A8/

The Bravo presentano “Che me ne fotte”

Print PDF

I “The BRAVO” raccontano: E’ una sintesi del nostro periodo adolescenziale vissuto nelle violenze verbali quotidiane di cui eravamo vittime da parte del nostro patrigno, l’orco delle nostre favole per bambini. “Che me ne fotte” erano le parole che ci venivano urlate contro in qualsiasi occasione. Non gliene fregava nulla dei nostri pianti, della disperazione causata dalle sue azioni e dalle parole violente che brutalmente ci scagliava addosso e che ci ferivano, umiliavano e sminuivano nel profondo... ogni giorno la minima piccolezza poteva scatenare un incubo ad occhi aperti. Lui era agli arresti domiciliari e noi eravamo fagocitati nelle sue stesse restrizioni di libertà, nelle sue stesse frustrazioni. La nostra unica boccata di libertà era la scuola. Il mare, d’estate, ci era precluso con la spiegazione che non ce lo meritavamo a causa “del nostro cognome”, corredata dall’offesa terribile a nostra madre, oltre che a noi stessi, di non essere suoi figli. La protezione della mamma è stata la nostra salvezza in quegli anni; seppur di nascosto, lei non ci ha mai privati della sua tenerezza, fino a quando non abbiamo potuto portare lontano da lui le nostre vite. Arriva sempre il momento del riscatto, il momento in cui si reagisce con determinazione per difendere se stessi e la propria famiglia. Non è mai semplice trovare il coraggio di reagire ed il brano “Che me ne fotte” vuole essere un messaggio di speranza per chi, purtroppo, vive situazioni come la nostra. Dopo aver raccolto i cocci della propria esistenza, si deve sempre ripartire con forza e dignità come abbiamo fatto noi”.

Andrea Cassano e Simone Cassano, componenti del duo “The Bravo”, sono due giovani cantautori salentini che hanno iniziato a nutrire il loro curriculum artistico musicale sin dall’infanzia.
Hanno preso parte, insieme e/o singolarmente, a concorsi regionali e nazionali. Sostenuto esibizioni in TV locali e nazionali, anche presso gli studi RAI di Torino e in “Amici Casting” su Canale 5, nonché parte organica dell’orchestra sinfonica Terra d’Otranto diretta dal Maestro Antonio Palazzo, in occasione della diretta RAI 1 del Premio TV 2015 (25 Maggio, prima serata, con la presenza di Maria De Filippi, Elisa Toffoli, Roby Facchinetti, Noemi, Massimo Ranieri, Emma Marrone, Arisa ecc).
Hanno frequentato stage con il maestro del jazz Bob Stoloff, Paolo di Sabatino, Marcello Balestra, Antonio Laino e Kikko Palmosi con il quale, in collaborazione con il cantautore Tony Maiello, hanno composto alcune canzoni.
Ex studenti presso il conservatorio Tito Schipa di Lecce, indirizzo canto jazz, hanno successivamente continuato gli studi privatamente con l’illustre cantante e cantautrice Jazz Elisabetta Guido, ancora oggi punto di riferimento per i due artisti. Semifinalisti di “Area Sanremo” 2018, hanno maturato negli corso degli anni numerose esperienze in ambito musicale, grazie alla partecipazione a eventi e meeting vari, esibizioni da Buskers, manifestazioni e Festival.

https://www.switchonmusic.it/the-bravo-presentano-che-me-ne-fotte/

MUSICANOTIZIE

The Bravo: in radio il loro brano dal titolo "Che me ne fotte"

I "The Bravo" raccontano: E' una sintesi del nostro periodo adolescenziale vissuto nelle violenze verbali quotidiane di cui eravamo vittime da parte del nostro patrigno, l'orco delle nostre favole per bambini. "Che me ne fotte" erano le parole che ci venivano urlate contro in qualsiasi occasione. Non gliene fregava nulla dei nostri pianti, della disperazione causata dalle sue azioni e dalle parole violente che brutalmente ci scagliava addosso e che ci ferivano, umiliavano e sminuivano nel profondo...ogni giorno la minima piccolezza poteva scatenare un incubo ad occhi aperti. Lui era agli arresti domiciliari e noi eravamo fagocitati nelle sue stesse restrizioni di libertà, nelle sue stesse frustrazioni. La nostra unica boccata di libertà era la scuola. Il mare, d'estate, ci era precluso con la spiegazione che non ce lo meritavamo a causa "del nostro cognome", corredata dall'offesa terribile a nostra madre, oltre che a noi stessi, di non essere suoi figli. La protezione della mamma è stata la nostra salvezza in quegli anni; seppur di nascosto, lei non ci ha mai privati della sua tenerezza, fino a quando non abbiamo potuto portare lontano da lui le nostre vite. Arriva sempre il momento del riscatto, il momento in cui si reagisce con determinazione per difendere se stessi e la propria famiglia. Non è mai semplice trovare il coraggio di reagire ed il brano "Che me ne fotte" vuole essere un messaggio di speranza per chi, purtroppo, vive situazioni come la nostra. Dopo aver raccolto i cocci della propria esistenza, si deve sempre ripartire con forza e dignità come abbiamo fatto noi".

https://www.musicanotizie.com/2020/05/the-bravo-in-radio-il-loro-brano-dal.html